箱根

HAKONE
2021 Spring
vol.57

FREE
ご自由に
お持ちください

わが家で楽しむ旅の思い出

MiSMo
【ミスモ＊はこね】

箱根吟遊

連山を見渡し
山紫水明の境に遊ぶ

The guest feel 5 senses in scenery
and find so many impression,
This is our Ryokan concept.

0460・82・3355　hakoneginyu.co.jp

箱根 MiSMO【ミスモ・はこね】
2021 Spring vol.57

MiSMO（ミスモ）とは、
スペイン語で「自分」、「自身」などの意味があります

後援：内閣府 / 経済産業省 / 農林水産省 / 観光庁
（公社）日本観光振興協会

CONTENTS

4 特集
わが家で楽しむ旅の思い出

14 きらめきの達人 vol.33
ライムリゾート箱根 総支配人 武松 泰弘さん

17 ミナカ小田原 美味さんぽ

20 箱根＆小田原 Gourmet
おいしい春のごちそう尽くし

27 Selection
名湯、アート、多彩な楽しみ

29 クロスワードパズル 第57回

30 箱根MAP

34 information

39 読者プレゼント

※本誌掲載の情報は2021年2月22日現在のものです。
※記事内の料金表示はすべて「税込」です。
※営業時間や定休日、メニューの内容、金額などは変更になる場合がありますので、店舗などにご確認の上、ご利用ください。別途、入湯税・サービス料等がかかる場合があります。
※年末年始、お盆など臨時休業はお問い合わせください。
※宿泊料金は別途表示のない限り、平日（休前日を除く月～木曜、日曜）1泊2食付の1室2名利用の1名料金です。
※本号で紹介した内容は、天候やその他事由により変更や中止になる場合があります。主催者・施設・店舗などにご確認の上、お出掛けください。

新型コロナウイルスの感染拡大の影響により、本誌掲載の広告、イベント情報および記事の内容に変更が生じる可能性があります。詳しくはそれぞれの店舗のホームページや電話などでご確認をお願いします。

新名物
小田原かません

小田原にて、魚の美味しさを届けること430年。
小田原の名産であるかまぼこを、より手軽に多くの方に届けることを考え、かまぼこのせんべいを作りました。実際のかまぼこに使用されるグチのすり身をせんべいに入れ、かまぼこの味わいを表現しました。魚の旨味や美味しい香りを楽しんでいただける、新しいせんべいです。

小田原 かません

12枚入り 756円
24枚入り 1,458円

鈴廣 小田原 六左衛門 〈お問合せ〉小田原六左衛門 お客様相談室 TEL.0120-756-303

わが家で楽しむ旅の思い出

思い出が詰まったお土産。
そこにしかない名物・名産。
老舗ホテルの伝統の味、個性豊かな珍味……。
そんな数々にめぐり合った感動を持ち帰り、
あるいはお取り寄せやオンライン注文で、
もう一度、わが家で旅を楽しみたい。

湯もち

創業時からの製法で国産もち米の白玉粉をふんわり練り上げ、湯上がり肌のようになめらかな食感。柚子の香りがほんのりと、刻み入れた本練羊羹の甘さがアクセントに。260円。

ちもと 駅前通り店 MAP P32 ③

☎0460-85-5632(代)
神奈川県足柄下郡箱根町湯本690
営 9時～17時　無休
https://www.yumochi.com

お取り寄せ

☎0460-85-5632(9時～17時)
FAX0460-83-8561
https://www.yumochi.com

強羅花壇謹製「梅酒」

紀州、みなべの「南高梅」を使って、じっくりと熟成させた芳醇な梅酒。強羅花壇の夕食時の食前酒としても定評があり、愛飲者の多くがリピーターという。売店で購入も可能。3,300円。

強羅花壇 MAP P32 ②

☎0460-82-3331
神奈川県足柄下郡箱根町強羅1300
https://www.gorakadan.com

お取り寄せ
☎0460-82-3331

アップルパイ

シナモンとナツメグをまとったリンゴがぎっしり詰まった、ぜいたくなパイ。牛乳だけで溶いた生地は味わい豊かで、隠し味のマーマレードが上品な甘さに仕上げている。21cmホール 4,320円。

富士屋ホテル
ベーカリー&スイーツ ピコット

MAP P32 ②

☎0460-82-5541（9時～17時）
神奈川県足柄下郡箱根町宮ノ下359
営 9時～17時（時季により変更あり） 無休
https://www.fujiyahotel.jp/meal/picot/index.html
店頭販売

王様塩辛

塩辛の概念を覆す一品。料亭で出されるイカの王様、アオリイカを、独自製法によって刺身の肝和えのような食感に。肉厚でやわらかく甘みがあるので、幅広く好まれている。100g 864円。

魚商 小田原六左衛門 MAP P33 ⑦

☎0465-20-4363
神奈川県小田原市栄町1-1-15 ミナカ小田原1F
https://odawara-rokuzaemon.com/

お取り寄せ

☎0465-20-4363
https://odawara-rokuzaemon.com/

山海の恵みと旅情誘う名物

山あいの箱根、海を臨む小田原には、山海の豊かな食材による名物がそろう。風光明媚な地は古くから愛され、そんな歴史にちなんだ銘菓も。

四季料理・和菓子 右京
御幸（みゆき）の浜

御幸の浜は明治天皇の行幸によって名付けられ、浮島とかるかんにより白波をあらわし、海岸の小石を大納言でイメージした。一棹 972円。

箱根ルッカの森
湘南ゴールドソフトバウム

やさしくソフトな口あたり。外側の砂糖の層に地元の湘南ゴールドのジャムを練り込み、さわやかでほどよい甘さに。1,280円。

鈴廣 かまぼこの里
切れてる板わさセット

おいしい厚さ12mmにカットされたかまぼこ。わさびとオリーブオイル付き。何もつけずに風味と弾力を楽しみ、あとは好みで。951円。

四季料理・和菓子 右京
☎0465-23-7878 MAP P33 ⑦
神奈川県小田原市本町4-3-29
営 9時～17時30分
水曜休（祝日の場合は翌日）

お取り寄せ
☎0465-23-7878
FAX0465-23-7700
https://www.ukyou.jp/ec/

箱根ルッカの森 MAP P32 ③
☎0460-85-6222
神奈川県足柄下郡箱根町湯本307
営 平日 9時30分～18時、
土・日・祝 9時30分～18時30分
不定休

お取り寄せ
☎0465-22-5528（9時～18時）
FAX 0465-24-1025
http://wagashi.shop-pro.jp

鈴廣 かまぼこの里 MAP P32 ③
☎0465-22-3191（代）
神奈川県小田原市風祭245
営 9時～18時　無休
https://www.kamaboko.com

お取り寄せ
☎0120-141147（9時～18時）
FAX 0120-170141
https://ec.kamaboko.com

わが家で楽しむ旅の思い出

箱根カフェ
湯種食パン

小田急グループのホテルがプロデュースした、もちもち食感の味わい深いパン。箱根登山電車のイラスト入りの袋も楽しい。1斤 330円。

燻製工房 然
燻し醤油

特製醤油を桜のチップで延べ12時間燻したもの。刺身や卵かけご飯、冷奴、温野菜やアイスクリームなどいろいろに。1,080円。

箱根湘南美味しんぼ倶楽部
自然薯味付とろろ

粘りが強く、「山芋の王様」と呼ばれる自然薯。皮ごとすりおろして風味と豊富な栄養を余すことなく、とろろに。麦飯との相性も抜群。100g×5パックセット 3,240円。

箱根カフェ MAP P32 ③

☎0460-85-8617
神奈川県足柄下郡箱根町湯本707
箱根湯本駅構内
営 10時～17時（状況により変動あり）
無休
店頭販売

燻製工房 然 MAP P32 ③

☎0460-85-5110
神奈川県足柄下郡箱根町湯本71-5
営 11時～17時　不定休

お取り寄せ

☎0460-85-5110
（11時～17時 ※季節により変動あり）
FAX0460-85-5339
https://kunsei-zen.shop-pro.jp

箱根湘南美味しんぼ倶楽部 MAP P33 ⑦

☎0465-20-8525（9時～17時）
神奈川県小田原市入生田165

お取り寄せ

https://www.oishinbo.jp
webのみ

湯の香の思い出 モダンな伝統工芸

個性豊かな温泉のそれぞれの楽しみ、モダンに生まれ変わった伝統工芸品、美術館の多い地らしいアートな作品を、わが家に持ち帰って。

天山 オリジナル石けん

環境を考えた自然との親和性が高い固形石けん。ほのかなヒノキの香りとさっぱりした洗いあがりを気に入り、まとめ買いする人も。387円。

天山湯治郷

☎0460-86-4126 MAP P32 ③
神奈川県足柄下郡箱根町湯本茶屋208
https://tenzan.jp
利用者限定販売

寄木キーホルダー

箱根ならではの寄木細工を随所に配した宿のキーホルダー。館内のモダンな細工を手がけた露木木工所の制作によるもの。各11,000円。

星野リゾート　界 箱根

☎0570-073-011 MAP P32 ③
（界予約センター 10時～18時）
神奈川県足柄下郡箱根町湯本茶屋230
https://kai-ryokan.jp/hakone/
宿泊者限定販売

界 仙石原 スケッチブック A5サイズ

「アトリエ温泉旅館」をテーマにした宿のスケッチブック。開業時にアート制作に携わったアーティスト3名が表紙をデザインしている。各1,890円。

星野リゾート　界 仙石原

☎0570-073-011 MAP P33 ④
（界予約センター 10時～18時）
神奈川県足柄下郡箱根町仙石原817-359
https://kai-ryokan.jp/sengokuhara/
宿泊者限定販売

ユネッサン オリジナル入浴剤 5種セット

ワイン、緑茶、コーヒー、酒、そして季節ごとの1種がそろい、それぞれの香りも楽しいユニークなお風呂が、わが家でも。800円。

箱根小涌園ユネッサン

☎0460-82-4126 MAP P32 ②
神奈川県足柄下郡箱根町二ノ平1297
営 月～金10時～18時、土・日・祝9時～19時
https://www.yunessun.com
店頭販売（お土産・ショッピングモール「ミーオモール」10時～18時 ※諸状況により変動あり）

今治タオル（ロゴ入り）

海外でも人気が高い今治タオルを使った湯寮のオリジナル。高級感ある落ち着いた色合いとしっとりした肌触りが好評。1枚900円。

箱根湯寮

☎0460-85-8411 MAP P32 ③
神奈川県足柄下郡箱根町塔之澤4
営 10時～20時
https://www.hakoneyuryo.jp
店頭販売（フロント売店 10時～20時
※諸状況により変動あり）

箱根の間伐材を利用した 蓋付椀とタンブラー

箱根の森を守り育てるために伐採した間伐材を利用し、寄木と木地挽きの技法を用いて制作した食器。蓋付椀7,700円。タンブラー5,060円。

タケオ

☎0460-84-8637
神奈川県足柄下郡箱根町仙石原1245

お取り寄せ

☎0460-84-8637
※箱根町ふるさと納税の謝礼品としても入手可能

割引周遊券
箱根フリーパス

odakyu

箱根エリアでこのマークの付いている
乗り物は全て乗り降り自由です

箱根海賊船

箱根登山ケーブルカー

箱根登山電車

小田急線
往復乗車券
＋

箱根登山バス
（指定区間）

箱根ロープウェイ

箱根エリアの8つの乗り物が
乗り降り自由！

観光施設めぐりバス
（箱根登山バス）

小田急箱根高速バス
（指定区間）

東海バス
（指定区間）

＋

箱根フリーパスは、約70の施設が優待・割引料金でご利用になれます。

サービス例

箱根湯寮

〈大浴場利用料〉
おとな 200円引き
こども 100円引き
〈貸切個室露天風呂利用料〉
1室1時間あたり 300円引き

箱根強羅公園

〈入園料〉
無料

茶屋本陣 畔屋 カフェ湖紋

〈飲食代〉
5％割引

箱根小涌園ユネッサン

〈ユネッサンパスポート入場割引〉
おとな（中学生以上） 500円引き
こども（3才～小学生） 300円引き

➡このほかの優待サービス対象店舗はWEBサイトにてご確認いただけます。 箱根フリーパス　施設 検索

小田急線の主な駅からの料金

※表記の内容は、2021年2月現在のものです。

箱根フリーパス	発　駅	新宿から	新百合ヶ丘から	小田急多摩センターから	町田から	小田原・箱根湯本から
2日間有効	おとな	5,700円	5,490円	5,600円	5,420円	4,600円
	こども	1,500円	1,450円	1,480円	1,420円	1,000円
3日間有効	おとな	6,100円	5,890円	6,000円	5,820円	5,000円
	こども	1,750円	1,700円	1,730円	1,670円	1,250円

新型コロナウイルスの感染拡大防止のため、箱根エリア内の乗り物については、状況によって運休、または運行内容を変更している場合がございます。最新の乗り物情報などは「箱根ナビ」へ

あなたにぴったりな箱根の宿が見つかる！

箱根温泉 公式ガイド 箱ぴた

いろいろな検索サイトの中でも、箱根の宿だけにターゲットを絞って検索できるのが「箱ぴた」。
箱根温泉旅館ホテル協同組合が制作している公式サイトで、
箱根の旅館・ホテルの空室状況や魅力などを確認しながら、ぴったりな宿を簡単に見つけることができる。
検索方法は簡単。「箱ぴた」と検索ワードを入れ、宿泊日、エリア、こだわりをチェックするだけ。
これから計画するというのなら、宿タイプ、泉質、風呂、料理、利用方法から選ぶことも可能。
各エリアの観光情報や詳細なイベント情報、バリアフリー・Wi-Fi対応・記念日などのさまざまなサービス、
プール・カラオケ併設などの施設情報まで掲載されているので、箱根の旅が一層楽しくなりそうだ。

＼例えば／
こんな宿探しもサクサク検索

- ☑ 高齢の両親を連れて行きたい
- ☑ ペットと一緒に泊まりたい
- ☑ 結婚式をしたい
- ☑ 泉質にこだわりたい
- ☑ 露天風呂付きの部屋をさがしたい etc…

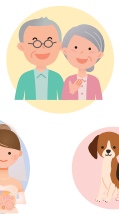

「箱ぴた」NEWSとは

サイトの中には
箱根に関する
新しい情報がたくさん！
周辺施設の企画展や
体験情報も満載。

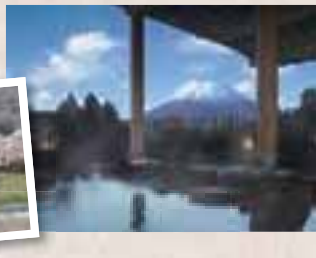

サンクスクーポン再延長のお知らせ

2020年度に販売した「箱ぴたサンクスクーポン」は、緊急事態宣言の延長に伴い、利用期間を、第1弾・第2弾とも2021年6月29日宿泊（6月30日チェックアウト）まで延長。

※予約済みのキャンセル料などの補償はなし　※転売、払戻不可

箱根温泉旅館ホテル協同組合　https://www.hakone-ryokan.or.jp　箱ぴた　検索

きらめきの達人

vol.33

ライムリゾート箱根
総支配人

武松 泰弘さん

リトリートのためにデザインされた建築空間でクリエイティブな時間を提供したい

profile

1974年大阪府出身。大学卒業後、四国・関西・中部・北海道など多様な業態のホテルで料飲サービス、ブライダル、客室管理など幅広い業務に従事。2014年、「野尻湖ホテル エルボスコ」「伊豆今井浜 今井荘」で総支配人を歴任。2019年「サヴィーコレクティブ」に入社し現職に至る。

1階アクティビティスペースにしつらえられた暖炉。炎に癒やされ、炎を囲んで人が集まる。

温泉露天風呂とシャワーブース、モダンな畳スペース、ツインベッドを備えるスイートルームは50㎡。

180インチスクリーンを活用できるシアターラウンジ。昼は研修やプレゼン、夜は大迫力の映像を楽しむのもいい。

近年注目が集まる〝リトリート〟や〝ワーケーション〟という言葉をご存じだろうか。日常を離れ自分と向かう時間を過ごしたり、滞在先で仕事を取り入れる旅のスタイルをさす言葉だ。

仙石原すすき草原に近い、国立公園内に昨秋オープンした「ライムリゾート箱根」は、全館貸し切りが可能な本格的リトリート施設。建築設計は、小田急ロマンスカーのデザインや数々の著名な施設を手がけた岡部憲明氏によるもの。中央に中庭を配したメイン棟は、屋内にいながら自然を間近に感じられ、循環型の回廊や、思わず歩きたくなる段差の緩やかな階段など、移動しながら新しいアイデアが生まれそうな工夫は、「ライムリゾート箱根」ならではのものだ。

「大型スクリーン完備のシアターやミーティングスペース、ストレスのないネット環境、秘密基地のようなしつらえのベッドを備えた客室、温泉大浴場など、滞在に必要なすべてがそろうのが大きな特色です」と話すのは、総支配人を務める武松泰弘さん。大学卒業後、一貫してホテル業界を歩み続けて23年、幅広い業態を通じてホテルビジネス全般を学び、この度箱根で、新たな可能性を探り始めた。一般の宿泊利用はもちろんのこと、企業合宿やカルチャーイベント利用、ウエディング、CM撮影など、多彩なシーンでの利用を想定している。

「四季折々の表情を見せる箱根仙石原は、リトリートに最適なリゾート。随所にわたり考え抜かれた空間を、ぜひ体感しにいらしてください」

ライムリゾート箱根

☎0460-83-8272
神奈川県足柄下郡箱根町仙石原1246-845　箱根登山鉄道箱根湯本駅からバス約30分　https://www.limeresorts.com/hakone/

MAP P33 4

春の小田原ミナカさんぽ

小田原駅東口を出て小田原城を望みながら歩き始めると、ほどなく右手に現れる木造建築、それが小田原の新しい観光拠点「ミナカ小田原」。

江戸情緒薫る建物に旅行気分が一気に盛り上がり、一歩足を踏み入れてみるとそこは地元食材を使ったスイーツやいろんなお土産などが並ぶ、その名も「城下町市場」。

お土産選びを楽しんでいると漂ってくる美味しそうな香りに誘われて3階の「金次郎広場」へ・・・。

賑わう古の宿場町を彷彿とさせる空間にはアツアツの揚げ蒲鉾や鯵の唐揚げ、焼きたてのお団子など、テイクアウトできるお店が並んでいる。お天気の良い日にはオープンスペースで、ゆっくり食べられるのも嬉しい。

小田原おでんやうなぎ、地魚を使った海鮮丼などレストランも充実、フードコートにあるちょうちん横丁ではお酒を楽しむこともできる。

食事の後はタワー棟のエレベーターで14階へ。展望足湯庭園で小田原城と相模湾、小田原の街並みを眺めながら足湯に浸かれば日々の疲れも癒される。

一〇八抹茶茶廊

抹茶を練り込んだ生地の今川焼、有機茶葉を使用したドリンクは街歩きのお供にぴったり。

いなり寿司 相模屋

明治二年創業の老舗いなり寿司専門店。絶品いなり寿司は、売り切れてしまうことも。

ブンブンPIus

地元で人気のパン屋さん。食パンからお惣菜パンまで種類も豊富。

地魚や 与一

朝どれの地魚を海鮮丼や定食で。クラフトビールや全国の地酒も楽しめる。

展望足湯

箱根湯本の温泉を使った展望足湯。無料で開放されている。

ミナカ小田原を堪能したらぜひ訪れたいのが小田原城址公園。ゆっくり歩いても10分ほどでたどり着く。周辺ではお堀沿いの桜、城址公園を彩る藤や花菖蒲など、四季折々の姿を楽しむことができる。

天守閣はもちろん、「常盤木門SAMURAI館」や「小田原城NINJA館」は歴史好きには外せないスポットになっている。

東京から新幹線でわずか30分。次の休みは美味しいものがいっぱい、見どころも多い街、小田原へ足を延ばしてみよう。

minaka
ミナカ小田原
〒250-0011
神奈川県小田原市栄町1丁目1番15号
TEL.0465-22-1000

〈小田原駅直結〉ショップ、施設の詳しい情報はHPで！

ミナカ小田原

美味さんぽ

「暮らしににぎわい拠点」をテーマに2020年12月にオープンした40以上の店舗が集まるミナカ小田原。小田原・西湘エリアで人気の「食」の名店が勢ぞろい。

和〜yawara〜 小田原店 3F

また足を運びたくなるラーメン店

人気の魚介豚骨味玉らーめんと自家製ワンタンメン。餃子もおすすめ(左)。「和」の文字が目印(右)。

メニュー／
魚介豚骨味玉らーめん 920円
特製醤油らーめん 820円
自家製ワンタンメン 980円
三元豚餃子 5個 380円

東京豚骨ラーメンの光麺から新ブランド「和〜yawara〜」が、ミナカ小田原西湘フードスタジアムに登場。店名は人の和(わ)を意識して名づけられた。素材や配合にこだわりぬいたスープは魚介豚骨、醤油、塩の3種類。魚介豚骨は中太麺、醤油と塩は国産100%の細麺を使用するなど細部まで美味しさを追求している。

☎ 0465-43-8006

神奈川県小田原市栄町1-1-15 ミナカ小田原3F
営11時〜23時(L.O.22時30分) 休ミナカ小田原休館日

和菓子 菜の花 minaka小田原店 1F

こだわり素材の和洋菓子が揃う

今までにない食感が魅力(上)。口の中でとろける舌触り(下)。

メニュー／
パリパリ焼モンブラン 330円
やわらか福プリン 320円
箱根のお月さま 8個入 920円

箱根、小田原で人気の「和菓子 菜の花」。極薄皮のパリパリ食感が楽しい「パリパリ焼モンブラン」は、アーモンドプードルとバター、卵をたっぷり使った生地が渋皮栗の美味しさを引き立てる一品。こだわりの新鮮たまごを使用した「やわらか福プリン」もおすすめ。パッケージもお洒落でお土産としても。

☎ 0465-20-8370

神奈川県小田原市栄町1-1-15 ミナカ小田原1F
営10時〜20時 休ミナカ小田原休館日
http://www.nanohana.co.jp/

魚商 小田原六左衛門 1F

お土産や贈り物としても最適

贅沢な海の恵みを詰め込んだ逸品。至高のお土産「海恵紅白」5,400円(上)。

メニュー／
うまのせあわび煮貝 2,160円
かません(12枚入) 756円
おむすび各種 152円〜

創業430余年、魚商「鮑屋」の直売所「小田原六左衛門」。珍味や出汁など、さまざまな海産物がそろっている。併設のおむすび屋では、国内最高ランク「特A」を獲得した神奈川県産米「はるみ」を、有明海産海苔で包んだおむすびを提供。かまぼこの味わいを表現した新名物「かません」もおすすめ。

☎ 0465-20-4363

神奈川県小田原市栄町1-1-15 ミナカ小田原1F
営10時〜20時 休ミナカ小田原休館日
https://odawara-rokuzaemon.com

ご当地の文化を体験する、豊かな旅の提案

星野リゾートが全国に展開する温泉旅館ブランド「界」では地域の文化を体験できる「手技のひととき」を4月から開始する。伝統工芸に携わる職人や作家、生産者の技に触れる貴重な体験を通して、ワンランク上の旅を楽しみたい。

全室に露天風呂を完備。湯船から眺める仙石原の景色も、アート体験をした後は、新たな魅力に気づくことができる。

星野リゾート　界 仙石原

大自然のパワーを絵筆に移す

緑深き仙石原の雄大な景色の懐に「界 仙石原」が現れる。標高約700メートルの高原地帯に湧き出でる豊かな温泉と、周囲に美術館が点在するロケーションは、アートを楽しめるリゾート地として多くの旅人たちを魅了している。

オープン当初からアーティストが滞在し、作品を展示してきた界 仙石原ではこの春、宿泊者のための本格的なアート体験を提案。国内外で活躍するアーティスト・鈴木泰人氏を講師に迎え、まずは仙石原周辺を散策して感性を研ぎ澄ませることからスタート。館内に戻ったら、仙石原の大自然から受けたインスピレーションをもとに作品を制作する。制作にあたっては講師が丁寧にレクチャーしてくれるので、アートに馴染みがなくてもご安心を。絵筆を動かすことで、これまで気づかなかった自分の感性が刺激されるはずだ。

制作を終え、部屋の露天風呂に浸かって雄大な自然を眺めれば、縮こまっていた心と身体がいっそう解放されることだろう。

多彩な色を重ねながら、自然に触発された心象風景を表現しよう（左）。美術作家の鈴木泰人氏（右）。

■期間:2021年4月1日～6月30日の火、木曜日
■料金：1名　10,000円（宿泊費別）
■定員：1日2組まで
■受付：7日前までに下記専用ページから予約（3/16㈫～）
■予約・詳細：https://www.hoshinoresorts.com/sp/tewazanohitotoki/

Data P.33 ④

神奈川県足柄下郡箱根町仙石原817-359
https://kai-ryokan.jp/sengokuhara/

星野リゾート　界 日光

社寺修復の伝統工芸士に学ぶ彩色体験

栃木県・中禅寺温泉にある「界 日光」では、日光東照宮などの歴史的建造物を修復する女性の伝統工芸士・伊原美穂氏が社寺を彩る極彩色やその意味を解説。実際に東照宮に使われている岩絵の具を使って工芸品づくりを行う。貴重な文化財を守る仕事に触れた後、日光の社寺をめぐると、いままでと違った視点で参拝できるはずだ。

■期間:2021年4月1日～6月30日の平日
■料金：1名　3,850円～(宿泊費別)
■定員：1日2組まで
■受付：4日前までに下記専用ページから予約(3/16㈫～)
■予約･詳細：https://www.hoshinoresorts.com/sp/tewazanohitotoki/

Data

栃木県日光市中宮祠2482-1
https://kai-ryokan.jp/nikko/

星野リゾート　界 遠州

産地で体験する新茶摘みと一番茶

静岡県・舘山寺温泉にある「界 遠州」では、茶葉の栽培から製茶までを一貫して行う「まるたま製茶」の農園に赴き、茶摘み体験を行う。お茶のプロである茶師に指南を受けながら、柔らかい新芽をひとつずつ手作業で摘み取り、丹念に揉み込んで茶葉に仕上げる。完成したお茶は、製茶店オリジナルの和菓子とともに味わうこともできる。

■期間:2021年5月25日～6月30日の平日
■料金：1名　8,000円(宿泊費別)
■定員：1日1組限定
■受付：7日前までに下記専用ページから予約(3/16㈫～)
■予約･詳細：https://www.hoshinoresorts.com/sp/tewazanohitotoki/

Data

静岡県浜松市西区舘山寺町399-1
https://kai-ryokan.jp/enshu/

星野リゾート　界 出雲

蔵元直伝おいしい日本酒の飲み方

日本酒発祥の地といわれる出雲。「界 出雲」では、日本酒の神様が祀られている佐香神社にほど近い老舗酒蔵「酒持田本店」の蔵元から、神事とお酒の関係やその味わい方を教わる。「酒造りは農業」といわれるほど土壌と水、つくる人に左右される日本酒。様々な飲み比べをすることにより、日本酒の奥深さを知り、味わうことで、次の旅先でのお酒との出逢いが待ち遠しくなる。

■期間2021年4月1日～6月30日の木、金曜日
■料金：1名　3,000円(宿泊費別)
■定員：1日4名まで
■受付：7日前までに下記専用ページから予約(3/16㈫～)
■予約・詳細：https://www.hoshinoresorts.com/sp/tewazanohitotoki/

Data

島根県松江市玉湯町玉造1237
https://kai-ryokan.jp/izumo/

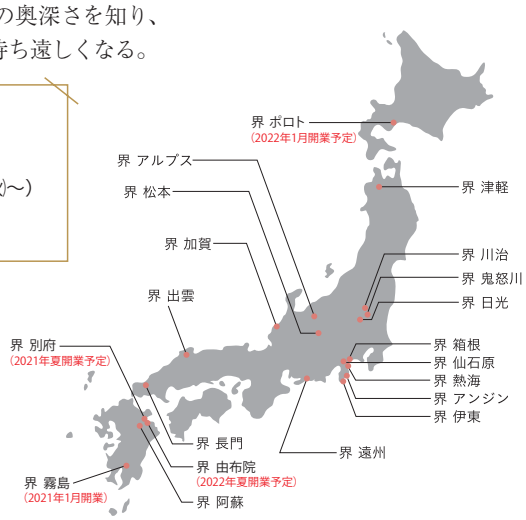

界 KAI
星野リゾート

星野リゾートが全国に展開する日本初の温泉旅館ブランド。日本らしさと快適性を追求した空間やサービスをご用意。旅の醍醐味であるご当地の魅力を表現する「ご当地楽(ごとうちがく)」のおもてなしと、滞在を通して地域の文化に触れる「ご当地部屋」が特徴。2021年1月に17施設目となる「界 霧島」が開業した。

0570-073-011（界　予約センター）

おいしい春のごちそう尽くし

GOURMET

箱根＆小田原グルメ

1人前ずつ土鍋で作る湯葉丼(左)。木のぬくもりを感じる店内は温かな雰囲気(右)。

メニュー／

湯葉丼	1,100円
湯葉丼ご膳	2,300円
湯葉ぜんざい	780円

かつおだし香る、心温まる湯葉丼

箱根に来たら食べたくなるのが、早川沿いにある同店の湯葉丼。箱根の名水と良質な豆乳で作られた汲み上げ湯葉を、ふわふわの卵でとじた一品だ。熱々の土鍋で提供される湯葉丼は、上品なかつおだしが香り、身も心もほっこり。豆乳スイーツも充実しているので、箱根旅の帰り、カフェとして立ち寄るのもおすすめだ。

湯葉丼 直吉

箱根湯本／MAP P32 ③

☎ 0460-85-5148
神奈川県足柄下郡箱根町湯本696 営11時～18時(L.O.) ㊡火曜(祝日の場合は営業)
箱根登山鉄道箱根湯本駅から徒歩3分

プロが仕入れる絶品焼肉を味わって！

柔らかくジューシーな焼肉が味わえる店。肉のプロであるオーナーが毎朝仕入れる、低カロリー＆コラーゲン豊富なフレッシュホルモンは、舌触りがよく豊かな食感。さまざまな部位を、それぞれに合った食べ方で堪能できるのも魅力だ。素材はもちろん、タレやドレッシングを手作りするこだわりも。徹底した換気対策として。無煙ロースターと上引きフードで煙と一緒に店内の空気を店外に排気、客席全体の空気を入れ替えている。

お得なランチ定食(1,320円～)は、ライス(大盛り無料)・スープ・サラダ・キムチ付き(上右)。

山賊ホルモン

箱根湯本／MAP P32 ③

☎ 0460-85-5337
神奈川県足柄下郡箱根町湯本724-5
営12時～25時(L.O.24時30分)
㊡無休　箱根登山鉄道箱根湯本駅から徒歩3分

メニュー／

ホルモン各種	528円～
もつ鍋	1～2人前1,518円

入母屋造りの伝統建築で新鮮な地魚料理に舌鼓

網元だった創業初代から引き継がれた日本料理店。相模湾の朝どれ魚介や山の幸など、新鮮食材を使った四季折々の日本料理が楽しめる。寿司、刺身、地魚の煮付けなどの一品料理から、あれこれ楽しめる定食など種類も豊富。なかでも特に味わいたいのが天重だ。特注のごま油で揚げた海老は、芳醇な香りで器からはみ出るほどの大きさ。1階は気軽に入れる食堂、2階は少人数から100名まで対応できる座敷で、慶弔の集まりにも利用したい。

天重の具にからんだタレも存分に味わいたい(上)。国の有形文化財指定の歴史ある唐破風入母屋造り(下左)。

国指定登録有形文化財 のれんと味
だるま料理店

小田原／MAP P33 ⑦

☎ 0465-22-4128
神奈川県小田原市本町2-1-30
営11時～20時(L.O.) 休無休 Pあり
JR・小田急線小田原駅から徒歩8分
http://www.darumanet.com/

メニュー／
すし 1,320円～
天丼(お椀・香の物付き) 1,870円～
おさしみ・天ぷら定食 1,980円～

希少なブランド牛を目の前で焼いてくれる(左)。店内の調度品にも注目したい(右)。

メニュー／
伊勢海老(半身)鉄板焼き 3,080円
足柄牛炙りキャビアのせ
一貫 1,540円
相州牛サーロインコース 14,300円

時間の流れを感じながら食を味わう

小田原駅前にある「ステーキハウス金井」。最高級の厳選食材を抜群の火入れで調理したプロの味を、くつろぎの空間で楽しめると評判だ。供されるのは、希少価値が高い神奈川県のブランド牛「相州牛」「足柄牛」などA5ランクの銘柄牛や自社農園の作物、産地直送の野菜など。大切な人と存分に味わって。

ステーキハウス金井
小田原駅前店

小田原／MAP P33 ⑦

☎ 0465-22-5951
神奈川県小田原市栄町2-1-29 3F
営11時～15時、17時～23時(L.O.22時30分)
休月曜
JR・小田急線小田原駅から徒歩1分
https://irifuneinc.com

干物の芳ばしい香りが食欲をそそる(左)。料理長が手がける味に常連も多い(右)。

メニュー／
さばみりん干物定食 1,485円
炭火焼き 喜之助定食 1,650円
旨味凝縮 塩さば 770円
"美味鳥"からあげ 935円

干物の香りに足を止めたくなる店

箱根湯本の駅前を歩いていると、干物の香りに誘われてつい足を止めたくなるのが「喜之助」だ。ガラス張りの焼き場では、備長炭を使いこだわりの干物や肉を香ばしくジューシーに焼き上げる。相模の干物や食材をふんだんに取り入れた究極の一品が味わえるため、旅の余韻に浸ることができる。1人飲みから気軽に一杯を楽しんで。

喜之助

箱根湯本／MAP P32 ③

☎ 0460-83-8838
神奈川県足柄下郡箱根町湯本703-19
営11時30分～14時(L.O.)/17時30分～21時30分(L.O.) 休月曜
箱根登山鉄道箱根湯本駅から徒歩2分

老舗の熟練職人が作る 神奈川県指定銘菓「湯もち」

先代からの受け継いだ製法を守り続ける、創業70年の老舗和菓子店「ちもと」。作りたてにこだわり、湯上りのやわ肌を連想させる「湯もち」が箱根土産として人気だ。国産もち米を使用した白玉粉を練り上げた柔らかいお餅の中には、早川の岩石に見立て細かく刻まれた本練羊羹が。柚子の香りをまとわせた手作りの和菓子は、神奈川県の指定銘菓にも選ばれている。隣接するカフェスペースやお庭の「茶店」でも気軽にいただける。

箱根の銘菓「湯もち」(上)。抹茶も楽しめる喫茶「茶のちもと」、お庭の「茶店」はペット連れも可(下左)。

ちもと

箱根湯本／MAP P32 ③

☎ 0460-85-5632
神奈川県足柄下郡箱根町湯本690
営9時～17時 休無休(年5日程度休みあり) 箱根登山鉄道箱根湯本駅から徒歩5分
http://www.yumochi.com/

メニュー／

湯もち	260円
八里	290円
ちもとの御菓子とお茶のセット	800円

明治 38 年創業の老舗の味わい 厳選素材の箱根銘菓

「菜の花」は明治38(1905)年に菓子卸「光栄堂」として創業。以来、4代にわたり上質な和菓子を作り続ける。黒糖と竹炭を練り込んだ艶やかな漆黒の「ご黒うさん。」は、もっちりとした歯ごたえと濃厚なゴマあんが絶妙な一品。また、「箱根のお月さま。」は沖縄の黒糖を使った薄皮のまんじゅう。海塩入りのこしあんが入っており、箱根の銘菓として知られる。箱根湯本駅温泉街口すぐの店舗で、アツアツ蒸したてを買うことができる。

「箱根のお月さま。」(下)。飽和蒸気で蒸し上げるできたてが美味(上左)。人気の「ご黒うさん。」(上右)。

まんじゅう屋

菜の花

箱根湯本／MAP P32 ③

☎ 0460-85-7737
神奈川県足柄下郡箱根町湯本705
営8時30分～17時30分(土・日・祝は～18時) 休無休 箱根登山鉄道箱根湯本駅から徒歩1分
http://www.nanohana.co.jp/

メニュー／

箱根のお月さま	8個入 920円
月のうさぎ	8個入 2,010円
小田原うさぎ	5個入 1,200円
ご黒うさん	8個入 1,000円

お土産にも最適な「皐月の上生菓子詰合」(上)。季節の点心若菜膳(下)。

メニュー／

点心若菜膳	2,750円
四季御膳	4,290円
こだわり丼	3,080円
季寄せかいせき	6,600円～

城下町・小田原の和菓子と日本料理

小田原城からほど近い、閑静な住宅街に佇む一軒家スタイルの日本料理店。相模湾で水揚げされた新鮮な魚介と京野菜を使った関西割烹の小田原風。「最後のお茶まで美味しく」との思いを込めて取りそろえる和菓子の数々も評判。季節のうつろいを目で、舌で存分に楽しめる。

四季料理・和菓子

右京

小田原／MAP P33 ⑦

☎ 0465-23-7878
神奈川県小田原市本町4-3-29 営四季料理 11時30分～14時30分(L.O.)/17時～19時(L.O.)※夜は要予約 和菓子9時～17時30分 休水曜(祝日の場合は翌日) Pあり
JR・小田急線小田原駅から徒歩15分

アフタヌーンティーセットは、スイーツ、サンドイッチ、スコーン付き。シェア可。

メニュー／

アフタヌーンティーセット(13時～17時)	4,840円

リゾート感あふれる新ラウンジ

ゆったり過ごすなら、富士屋ホテルの2つのラウンジへ。「オーキッド」のほか、昭和52年に姿を消した「オーシャンビューパーラー」を昨年復刻。明るい日差しの中で、多くの著名人が愛したアップルパイなどのスイーツや軽食をいただける。懐かしくも新しいラウンジで、アフタヌーンティーを。リゾート感あふれるテラス席も用意。

富士屋ホテル

宮ノ下／MAP P32 ②

☎ 0460-82-2211(代表)
神奈川県足柄下郡箱根町宮ノ下359
営ラウンジ9時～21時30分(L.O.21時)
箱根登山鉄道宮ノ下駅から徒歩7分
https://www.fujiyahotel.jp

個包装されているので、手土産にぴったり(上)。街歩きのお供にぜひ(下)。

メニュー／

九頭龍餅	5個入 700円
箱根のお月さま	8個入 920円
ソフトクリーム	400円～

縁結びの願いを込めた創作和菓子

ふんわり上品な甘さと、もちもちとした食感が人気の九頭龍餅。国産素材にこだわり、北海道産北海大納言小豆、佐賀産ヒヨクモチの餅粉を使用して、店内の工房で丁寧に仕上げる。縁起のよいお土産としても。源泉かけ流しの足湯(200円)につかりながら、ソフトクリーム(バニラ400円、抹茶・MIX各450円)も楽しみたい。

福久や 九頭龍餅

箱根湯本／MAP P32 ③

☎ 0460-85-8818
神奈川県足柄下郡箱根町湯本729
営9時～17時30分(土・日・祝は～18時)
休無休
箱根登山鉄道箱根湯本駅から徒歩3分
http://www.nanohana.co.jp/

薪窯で一気に焼き上げるピッツァが人気(左)。テラスで心地よい風を感じて(右)。

メニュー／

マルゲリータ	1,800円
和豚もち豚スペアリブのグリル	2,400円
箱根西麓ミックスサラダ	500円

ナポリピッツァを湖畔の特等席で

目前が芦ノ湖というロケーションで、30種類もの本格ピッツァが楽しめる。イタリア製の窯で香ばしく焼き上げたピッツァをはじめ、地元食材を使ったイタリアンを、本場のワインとともに味わいたい。テラス席や吹き抜けの店内は開放感抜群。エッセイスト・画家・ワイナリーオーナーの玉村豊男氏のミュージアム&ショップも併設する。

芦ノ湖テラス
イタリアンレストラン **ラ・テラッツァ**

元箱根／MAP P33 ⑤

☎ 0460-83-1074
神奈川県足柄下郡箱根町元箱根61 営10時30分～20時(L.O.19時30分)、土・日・祝9時～ 休無休(2月に休業日あり) 箱根登山鉄道箱根湯本駅からバス40分 http://www.ashinoko-terrace.jp/restaurant.html

箱根唯一の川床で

極上「牛なべ」を愉しむ

箱根湯本

牛なべ 右近

箱根湯本を訪れる人々の
楽しみの一つは、
温泉郷を流れる
須雲川沿いのそぞろ歩き。
旅人の舌を満たし、
心を癒す名店をご案内。

箱根路をたどる旅人を癒し、活力を提供する食事処として注目されている。

肉質が素晴らしい極上の特選和牛を使った牛なべ。

須雲川沿いの川床で特選和牛の「牛なべ」を

箱根湯本温泉郷、滝通りに沿って流れる須雲川の川辺に、川床を有した「牛なべ 右近」。「右近」という名は、天下統一を志す豊臣秀吉と小田原北条氏の戦いの際、キリシタン大名として名高い武将・高山右近が、蒲生氏郷と細川忠興に牛なべをふるまったことから付けられた。ここで供されるのは、全国から厳選した牛肉を仕入れて作る牛なべ。牛肉とネギを割り下で煮込んだ濃厚な味わいに、自社農園の自然薯を加えることで格別な料理に仕上げる。自慢の牛肉は、牛なべのほかにも、腕利きの職人がさまざまな創作料理として楽しませてくれる。箱根唯一の川床は、四季が体感できる特別な空間。8〜10名での貸し切り個室も。都会の喧騒から離れ、川のせせらぎを聴きながら、しばし時間を忘れて過ごしたい。

趣向を凝らしたおもてなしスタイル。

須雲川の川面を眺めながら食事が楽しめる席も(席料1,100円)。
寒い日にはこたつで温かい鍋を囲むのも格別。

牛なべ **右近**

0460-83-9299

住 神奈川県足柄下郡箱根町湯本茶屋185
営 11時〜15時(L.O.14時)、17時30分〜21時(L.O.20時)
※ディナーは当面の間、前日までの予約営業
休 不定休 P 5台(数に限りあり。要問い合わせ)
交 箱根登山鉄道箱根湯本駅から徒歩20分
https://www.hakone-ukon.jp/

おすすめメニュー

ランチ限定　牛なべ膳 牛時雨煮、牛すじの玉子蒸し、牛なべ(特選和牛、鍋野菜)、ご飯、香の物、味噌汁	5,280円
特撰コース	7,480円
右近コース	10,780円

※サービス料10%別途

ライブキッチン＆オーダーバイキング

LIVE KITCHEN & ORDER BUFFET

大人 ¥3,190　小学生 ¥1,595　幼児(3歳～) ¥770　80分制

ご提供スタイルとメニューが新しくなりました！

LIVE KITCHEN

シェフ達の豪快な手さばきと出来立ての美味しさを

デザートコーナーにご用意しております。

Garden Restaurant
姫沙羅
Himeshara

ORDER BUFFET　オーダー制のお料理はご注文後テーブルへ

ランチ営業時間　11:30～13:30(ラストイン)　※画像はイメージです。

その他　## 選べるホテルランチ　おいしい料理で旅をより楽しく。好みのレストランでプチ贅沢しよう！

湯本富士屋ホテル
FUJIYA HOTELS & RESORTS

ご予約・お問合せ　TEL. 0460-85-6111

〒250-0392　神奈川県足柄下郡箱根町湯本256-1
https://www.yumotofujiya.jp

Selection
セレクション

名湯、アート、多彩な楽しみ

源泉7本を有したかけ流しを満喫できる日帰り温泉(上)。風味豊かなそば(下)。

入館料／	
大人	1,300円
子ども(1歳～小学生)	650円
メニュー／	
ざるそば	780円

山の息吹を感じる温泉で元気に

8,000坪の広大な敷地内から湧き出る源泉を奥湯本の大自然とともに満喫できる、ひがな湯治天山。春は新緑の木々のみずみずしさを感じ、6月は蛍の観賞会で幻想的な光が楽しめる。良質の湯で心も身体も温めたら、手打ちそば「すくも」で、自家製粉のそば粉とまろやかな温泉水を使ったこだわりの手打ちそばを味わいたい。

天山湯治郷

箱根湯本

☎ 0460-86-4126

神奈川県足柄下郡箱根町湯本茶屋208 ㊐9時～23時(最終22時) ㊡無休 「すくも」㊐11時30分～17時(L.O.16時30分) ㊡木曜、第2・4金曜 箱根登山鉄道箱根湯本駅からバス10分

MAP P32 ③

家族やカップルで楽しく体験(上)。世界に一つ、自分だけの作品を作ろう(下)。

入園料／	
大人	550円
子ども(小学生以下)	無料
※箱根フリーパス利用で入園無料	

ポップにポタリーペインティング

園内にある箱根クラフトハウスでは、さまざまな体験教室を開催。「ポタリエ」はマグカップやプレートなど好みの素焼き生地を選び、約70種の多彩な絵の具で絵が描ける陶芸絵付け体験だ。スタンプや歯ブラシなどユニークな道具や技法を駆使し、個性的な仕上がりに。今までにないカラフルでアートな新しい体験ができる。

箱根強羅公園

強羅

☎ 0460-82-2825

神奈川県足柄下郡箱根町強羅1300 開園時間／9時～17時 ※季節により変動あり ㊡不定休 箱根登山ケーブルカー公園下駅から徒歩1分
https://www.hakone-tozan.co.jp/gorapark/

MAP P32 ②

しっとりと美しい新緑の苔庭(上)。貴重な信楽壺などの展示も(下)。

入館料／	
大人	900円
65歳以上	700円
大学生・高校生	400円
中学生以下	無料

新緑の庭園と陶器で心穏やかな時間を

箱根連山を望む景観の中、昭和27年に開館した美術館。約130種類の苔で緑に彩られた「苔庭」など、四季折々の表情を見せる庭園は文化財にも登録されている。日本中世の六古窯を中心に茶の湯のやきものや伊万里焼など、縄文時代から江戸時代の古陶磁器の展示も。6/30㈬まで本誌持参で入館料が大人100円、大・高校生50円引きに。

箱根美術館

強羅

☎ 0460-82-2623

神奈川県足柄下郡箱根町強羅1300
開館時間／9時30分～16時30分(最終入館は30分前) ㊡木曜(祝日の場合は開館)
箱根登山ケーブルカー公園上駅から徒歩1分

MAP P32 ②

Otsuka

のどをうるおすだけの飲料ではありません。

「のどが渇いた」と言うとき、
渇いているのはのどだけではありません。
必要な水分とイオンが失われて、カラダ全体が渇いているのです。
ポカリスエットは、体内の水分に近いイオンバランス。
カラダに必要な水分と電解質をすばやくとり戻せます。
カラダのことを考えれば、渇きにはポカリスエット。

●ポカリスエットの電解質濃度	
陽イオン(mEq/l)	
Na^+	21
K^+	5
Ca^{2+}	1
Mg^{2+}	0.5
陰イオン(mEq/l)	
Cl^-	16.5
$citrate^{3-}$	10
$lactate^-$	1

イオンサプライ　ポカリスエット
POCARI SWEAT

TOPICS

- 複雑な設定不要
- 高速かつ正確
- 通知機能あり
- 検温と消毒が一体

ONE STOP

ランスゲート
LANCEGATE

非接触検温機 ＋ 非接触消毒液噴射機能

一体化した新型感染症対策機器

体温異常者を検知するとアプリで
管理者にすぐに通知

お問合せ

株式会社ワンストップ・イノベーション
03-3527-3155（代表）
lancegate@onestop-i.co.jp

クロスワードパズル

第57回

横のカギ

1 鎌倉幕府の初代将軍。石橋山の合戦に敗れた彼を、箱根権現はかくまいました
2 こういう桜もあります
3 オープン○○○　○○○破壊
4 箱根各地の神社でも奉納されています
5 ○○○変われば品変わる
6 箱根仙石原湿原植物群落は、国のこれに指定されています
9 「社会の○○○○」とは、世の人々に警鐘を鳴らし教え導く人をいいます
11 コンゴウやダルマやセキセイがいる鳥
13 箱根の旅館だと、温泉のことが多い
15 二足履いている人もいます
18 ○○○○エンドは週末
19 航空機やゴルフクラブに使われる、丈夫で軽い金属
21 天然○○　○○コンロ
24 アウトコーナーやアウトサイドともいいます
26 台所のはシンクともいいます
27 東京から、小田原○○○で箱根へやってきました
29 ○○を切ったように話し始める

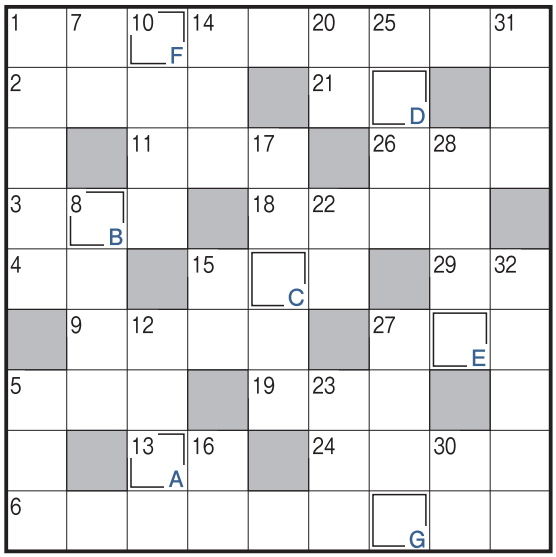

懸賞問題

二重枠に入った文字をA～G順に並べてできる言葉は何でしょう？

縦のカギ

1 「すまじきものは」といわれます
5 ガトーショコラはフランス風のチョコレートケーキ、ザッハ○○○はオーストリア風のチョコレートケーキ
7 成長前の植物
8 小田原名産の練り物
10 かけらを集めて絵を作る
12 ペリーが乗ってきたもの
14 歩のコマがひっくり返って
15 魚の内臓を、こう呼ぶことも
16 理想○○　現実○○　結果○○
17 観光客がたくさん訪れる場所。箱根もそうですね
20 インド生まれの健康法
22 現状○○　○○費
23 岩や金属の加工に使う、鋼鉄製のノミ
25 ラジオの番組を聴く人
27 ひっぱること。○○○○自動車
28 ○○○○服は、詰め襟金ボタンというのが多い
30 切り○○　○○分け
31 マメや種子を発芽させて作ります
32 せまくて動きにくい状態

パズル制作：ニコリ

冬号（第56回）の答え　ハコネマチコウ（箱根町港）

シ	ヤ	チ	■	フ	カ	ギ	ヤ	ク
ゴ	ジ	ヨ	ウ	セ	キ	■	マ	マ
■	キ	キ	メ	■	ネ	ワ	ザ	■
フ	タ	■	シ	ソ	■	フ	キ	ヤ
リ	■	キ	ユ	ウ	ヨ	ウ	■	ス
コ	ダ	イ	■	ジ	コ	■	セ	リ
■	イ	ロ	ハ	■	モ	メ	ン	■
ゲ	コ	■	ソ	ガ	ジ	ン	ジ	ヤ
タ	ン	ケ	ン	カ	■	コ	ン	ブ

応募方法

ハガキに「第57回の答え」と、住所・氏名・年齢・職業・電話番号を記入し、本号の感想をお書き添えの上、下記までご郵送ください。締め切りは2021年6月25日(金)消印有効。

宛先
〒215-0021 川崎市麻生区上麻生1-5-1 りそな新百合ヶ丘ビル5F
ミスモ箱根編集部「クロスワードパズル第57回」係

賞品

正解者の中から抽選で1名様に10,000円分のJTBナイスギフト券(買いものからレジャーまで使えます)をお贈りします。解答は次号にて発表いたします。
当選者の発表は賞品の発送をもってかえさせていただきます。
※ミスモ箱根のクロスワードパズルにご応募いただいた個人情報は旅行券の発送および、個人を特定しない統計的資料作成のみに使用いたします。

サッポロビールは箱根を応援しています！

黒ラベルの「箱根オリジナルラベル」をエリア限定発売。サッポロビールが1987年から応援を続けている「箱根駅伝」のチャリティブース限定グッズ売上金の一部を箱根町に寄付しています。

安藤広重の代表作「東海道五十三次 箱根」の浮世絵と箱根神社、小澤宮司直筆の「箱根」の文字をあしらった箱根をイメージしたデザインラベル。

サッポロ黒ラベル 箱根ラベル 中瓶

エビスで、今日を、もっとめでたく。
箱根で過ごす極上の時間はエビスビールがよく似合います。

エビスビール 中瓶

乾杯をもっとおいしく。
SAPPORO
www.sapporobeer.jp
※飲酒は20歳になってから。

小田原市
南足柄市
神奈川県
箱根町
真鶴町
湯河原町
熱海市
相模湾
箱根MAP
0 1 2 3 4 5km
N
小田原PA（下り線）
小田原東
国府津
酒匂堰
東海道新幹線
東海道本線
西湘バイパス
西湘PA（下り線）
（上り線）酒匂
小田原
本町
早川口
早川
石橋
箱根口
小田原西
荻窪
成田南
桑原
箱根登山鉄道
小田原箱根道路
箱根湯本
塔ノ沢
宮ノ下
強羅
大平台
畑宿入口
箱根関所南
芦ノ湖大観IC
大観山展望台
アネスト岩田 ターンパイク箱根
県立奥湯河原 自然公園
湯河原パークウェイ
湯河原駅入口
真鶴道路（真鶴ブルーライン）
真鶴
岩
福浦
熱海峠
熱海ビーチライン
伊豆スカイライン
玄岳
滝知山PA
十国峠ケーブルカー
箱根ロープウェイ
箱根ガラスの森美術館
箱根登山ケーブルカー
箱根小涌園ユネッサン
箱根湯の花G
箱根園G
箱根関所
箱根やすらぎの森
箱根くらかけG
箱根 芦ノ湖成川美術館
箱根石仏群
箱根旧街道休憩所
箱根新道
旧東海道
須雲川IC
小田原湯本CC
小田原城CC
湯河原CC
真鶴CC
伊豆山温泉
熱海GC
西熱海GC
熱海後楽園ホテル芝生広場
熱海サンビーチ
マリンスパあたみ
熱海港
熱海総合庁舎
伊東線
明神ヶ岳 1169
金時山 1212
箱根山 1438
駒ヶ岳 1356
二子山 1091
神山 1438
早雲山 1151
小塚山 859
屏風山 948
文庫山 804
白銀山 993
聖岳 837
星ケ山 815
孫助山 957
鞍掛山 1004
幕山 625
南郷山 611
岩戸山 734
城山 584
鷹ノ巣山 672
岩大橋
真鶴トンネル
新湯河原トンネル
泉越トンネル
箱根湯本温泉
玉簾の滝
早雲寺
塔ノ沢温泉
大平台温泉
宮ノ下温泉
奥湯河原温泉
ちぼり湯河原
JCHO湯河原病院
湯河原海水浴場
中川一政美術館
真鶴岬
三ツ石
熱海梅園
お宮の松
熱海港
熱海駅
国際医療福祉大学熱海病院
姫の沢公園
子恋の森公園
小田原フラワーガーデン
小田原市いこいの森
小田原城址公園
御幸の浜海水浴場
江之浦海水浴場
江之浦漁港
ヒルトン小田原リゾート&スパ
生命の星・地球博物館
石垣山一夜城歴史公園
鈴廣かまぼこ石橋店
箱根湯本茶屋
箱根町役場
箱根関所
箱根 芦ノ湖成川美術館
箱根石仏群
箱根旧街道休憩所
箱根湯の花G
箱根園G
箱根やすらぎの森
箱根くらかけG
箱根駒ヶ岳ロープウェー
箱根ロープウェイ
箱根ガラスの森美術館
箱根登山ケーブルカー
箱根小涌園ユネッサン

箱根周辺広域①

御殿場プレミアム・アウトレット
桑木
東田中
川島田
御胎内温泉健康センター
田坪
保土沢
浅間神社
御殿場
NEXCO中日本 御殿場保全サービスセンター
深沢
富士CC
富士山樹空の森
東富士養鶏場
印野
永原
御殿場南高
新橋
鈴廣かまぼこ 御殿場店
東山湖
乙女森林公園第1キャンプ場
金時山 1213
陸上自衛隊 板妻駐屯地
杉名沢
乙女森林公園第2キャンプ場
深沢
太平洋C 御殿場コース
猪見塚
陸上自衛隊 東富士演習場
太平洋C 御殿場WEST
板妻
新橋
二岡神社
FUJIMI CAFE
乙女トンネル
草庵
公時神社
矢倉沢峠
組村
神場山神社
神場東
神場
西川
御殿場
沼田
秩父宮記念公園
太原
南御殿場
竜
富士屋ホテル 仙石ゴルフコース
丸岳 1156
仙石原
御殿場東名GC【PGM】
駒場学園高 御殿場校舎
駒門
矢場居
箱根ラリック美術館
箱根湿生花園
仙石原温泉
星の王子さま ミュージアム
大野風穴
御殿場JCT
御殿場市
中清水
大箱根CC
ベルビュー長尾GC
長尾峠
高原
仙石原
台ケ岳 1045
大野路ファミリーキャンプ場
1.6
駒門スマートIC（上り線）
駒門PA（上り線）
富士岡
中山
二子
御殿場GC
箱根CC
箱根スカイライン
富士すそ野ファミリーキャンプ場
カントリーペアーファミリーキャンプ場
駒門風穴
姥子
箱根ビジター センター
御殿場かいせい病院
陸上自衛隊 駒門駐屯地
駒門スマートIC（下り線）
駒門PA（下り線）
小田原GC 日動御殿場コース
神山
箱根湖畔GC
姥子温泉
姥子
芦ノ湖キャンプ村
桃源台
湖尻
裾野市運動公園
時の栖スポーツセンター
裾野グラウンド
御殿場高原ビール グランテーブル
時の栖
下和田
3.8
御殿場線
本国寺
レンブラントGC御殿場
湖尻峠
国立駿河療養所
下和田
トヨタ自動車 東富士研究所
裾野CC
裾野
尾尻
富士裾野リサーチパーク・裾野の森
深良用水記念碑
三国峠
三国山 1102
富士芦ノ湖パノラマパーク
ザ・プリンス箱根芦ノ湖
箱根園
箱根園水族館
龍宮殿
富士箱根伊豆国立公園
芦ノ湖スカイライン
新東名高速道路
金沢
裾野IC入口
岩波
須釜
上丹
原
御宿
深良
芦ノ湖
大久保川
池ノ平 846
ファイブハンドレッドC
千福が丘
景ヶ島渓谷
石脇
杓子峠
山伏峠
東名高速道路
13.2
千福
裾野市
三島GC【PGM】
富士エースGC
大畑
久根
静岡県
東野
駿東郡
長泉町
五竜の滝
佐野
稲荷
鈴原
大田川
芦ノ湖高原別荘地
芦の湖CC
箱根峠
沼津国際CC
桃園
不二聖心女子学院
東名CC
桃沢
東野
富沢
裾野市
茶畑
市ノ瀬
井上靖文学館
ベルナール・ビュフェ美術館
クレマチスの丘
ヴァンジ彫刻庭園美術館
裾野
平松
9.5
大場川
沼津GC
桃沢川
元長窪
富士竹類植物園
麦塚
佐野見晴台
沢地川
新沼津CC
足高
佐野
三島CC
三島市立箱根の里
グランフィールズCC
山中新田
長泉沼津
上長窪
南一色
伊豆島田
芙蓉台
萩
徳倉
山中城跡
愛鷹広域公園
三島市
元山中
沼津市
沼津
長泉JCT
下長窪
長泉IC
長泉なめり
三島萩IC
伊豆縦貫自動車道（東駿河湾環状道路）
龍澤寺
三島スカイウォーク
川原ヶ谷
笹原山中バイパス
三ツ谷新田
2.6
愛鷹PA
愛鷹スマートIC
沼津岡宮IC
沼津ぐるめ街道の駅 亀宮海鮮市場
中土狩
富士ビレッジ
富士見台
三島加茂IC
塚原新田
東海道
高尾台
暁秀高
長泉町
加茂
函南GC
沼津高専
鮎壺
日大国際関係学部・短期大学部【三島校舎】
三島塚原IC
馬坂
高砂町
沼津IC南
岡一色
三島北高
三島塚原IC
市山新田
沼津東高
光長寺
門池公園
下土狩
三島
谷田
三本松
月光天文台
東海道新幹線
中沢田
駿河台
東海道 本線
三嶋大社
玉沢
三島玉沢IC
かんなみスプリングスCC
沼津バイパス
上石田
三島広小路
竹原
三島田町
田方郡
函南町
飛龍高
加藤学園高
大岡
大場
神原
誠恵高
伏見
南二日町IC
沼津高
桐陽高
伏見IC
三島二日町
熱海街道
東海道本線
沼津中央高
県東部総合庁舎
東下石田
工日町
玉川
東大場
大竹
函南
東海道
沼津
西門
日枝神社
八幡
香貫大橋
長沢
駿東郡
清水町
常庭
新谷
青木
下丹那
熱函街道
三園橋
柿田
清水町
八反畑
大場・函南IC
上沢
平井
丹那
千本浜公園
千本プラザ
沼津市
上香貫
卸団地
多呂
柿沢川
新山
香貫山
霊山寺
湯川
梅名
中島
来光川
柿沢
駿河湾
旭
港吉田
的場
松本
大場
函南町
徳倉橋
長伏
安久
畑毛
沼津工高
沼津商高

強羅・宮ノ下・大平台②
雄氷峠
雄氷洞門
諏訪神社
板里
138
大涌沢
宮城野温泉
宮城野温泉会館
強羅
明星ケ岳
924
宝珠院
宮城野
HAKONE NICA
箱根の森小学校
ホテルインディゴ箱根強羅
Shake&Dog
宮城野橋
翠雲
公園下
強羅
強羅温泉
ハイアット リージェンシー
箱根 リゾート&スパ
箱根登山ケーブルカー
雪月花
箱根・強羅 佳ら久
木賀
公園上
箱根美術館
箱根強羅公園
強羅花壇
箱根ゆとわ
彫刻の森
富士屋ホテル
別館 菊華荘
エクシブ箱根離宮
白糸ノ滝
宮の下
久野林道
上強羅
中強羅
早雲山
彫刻の森
美術館
山藁
堂ヶ島温泉
箱根吟遊
須沢
二ノ平温泉
富士屋ホテル
宮ノ下
早川
大平台温泉
箱根・翠松園
小涌谷
宮ノ下温泉
武蔵野別館
箱根登山鉄道
大平台
箱根小涌園ユネッサン
天悠
林泉寺
宮ノ下
箱根小涌園森の湯
箱根小涌園 三河屋旅館
蓬莱園
水の音
姫之湯
一目万本桜
千条の滝
二ノ平
上大平台信号場
蛇骨川
浅間山
802
丸山
960
箱根恵明学園
小涌谷
駐ノ滝
大平台
N
0
1km

箱根湯本③
青少年の家
久野林道
入生田
鈴廣 かまぼこの里
風祭
風祭
箱根口
塔ノ峰
566
フォレストアドベンチャー・箱根
阿弥陀寺
箱根町総合観光案内所
箱根湯本
湯本富士屋ホテル
福久や
山賊ホルモン
箱根カフェ
菜の花
喜之助
九頭龍餅
箱根湯寮
塔ノ沢
塔之沢
湯本
三枚橋
燻製工房 然
山崎
箱根登山鉄道
箱根境
入生田
太閤橋
生命の星・地球博物館
湯泉地学研究所
小田原箱根道路
石垣山一夜城
歴史公園
大平台
塔之沢温泉
上大平台信号場
駐ノ滝
出山
信号場
箱根登山鉄道
ますとみ旅館
箱根町役場
早川
箱根湯本温泉
吉池旅館
直吉
ルッカの森
山崎
箱根新道
天成園
紗ら
ちもと
箱根湯本見番
早雲寺
箱根花紋
右近
湯坂山
547
湯の里おかだ
ホテルおかだ
初花の滝
天山湯治郷
ホテルはつはな
須雲川
界 箱根
小田原湯本CC
アネスト岩田
ターンパイク
玉川
白銀林道
石橋
湯本茶屋
鎖雲寺
須雲川
N
0
1km

仙石原④
仙石原
仙石原小
富士屋ホテル
仙石GC
箱根ラリック美術館
仙石原出張所
箱根翡翠
ホテルハーヴェスト箱根甲子園
仙石原温泉
九十九
箱根ハイランドホテル
箱根ガラスの森美術館
箱根湿生花園
きたの風茶寮
星の王子さま
ミュージアム
仙郷楼
ススキ群落
界 仙石原
箱根仙石原プリンスホテル
大箱根
カントリークラブ
高原
仙石原
1045
台ケ岳
ポーラ美術館
ライムリゾート箱根
箱根CC
ザ・ひらまつ ホテルズ&リゾーツ 仙石原
小塚山
859
早川
138
733
734
739
春山荘
碓氷峠
碓氷洞門
板里
大涌沢
宮城野温泉
強羅
下湯場
下湯
強羅温泉
公園下
公園上
中強羅
上強羅
早雲山
箱根登山ケーブルカー
N
0
1km

桃源台・湖尻⑥
ホテル
グリーンプラザ箱根
然
仙石原高原
ホテル花月園
箱根湖畔GC
箱根ビジターセンター
箱根ロープウェイ
姥子
姥子温泉
箱根高原ホテル
芦ノ湖
キャンプ村
箱根レイクホテル
桃源台
桃源台ビューレストラン
桃源台港
海賊船
のりば
はなをり
オーベルジュ
オー・ミラドー
箱根湖尻ターミナル
湖尻
725
N
0
500m

小田原⑦
扇町
大聖院
芦子橋
町田小
広小路
城山 宗円寺
福泉寺
中町
吉祥院
緑町
社会福祉
センター前
栄町3
駅西口
半兵衛
入船
ステーキハウス金井
城山中
城山局
新玉小
銀座通り
栄町
栄町1
小田原高
浜町
新宿
青葉
旭丘高
小田原局
だるま料理店
小田原競輪場
市民会館前
市民会館
小田原城址公園
城内
小田原
女子短大
報徳二宮神社
スポーツ会館
清閑亭
本町
三の丸小
本町
東海道
箱根口
市営プール
早川口
南町
正恩寺
右京
ミナカ小田原
小田原六左衛門
菜の花
和～yawara～
天成園
北條
相模湾
新早川橋
早川
早川漁村
小田原魚市場
N
0
500m

元箱根・箱根町⑤
神山
1438
丸山
960
箱根山
湯ノ花沢
箱根湯の花ゴルフ場
箱根湯の花プリンスホテル
元箱根
駒ケ岳
1356
山頂
箱根九頭龍の森
富士芦ノ湖パノラマパーク
芦之湯
松坂屋本店
芦之湯温泉
きのくにや
通行止め
箱根駒ケ岳ロープウェー
ザ・プリンス箱根
箱根園
箱根園水族館
箱根園
箱根園G
箱根園入口
龍宮殿本館
貴我兄弟の墓
精進池
箱根石仏群
上二子山
1091
東海道
二子山
下二子山
1065
箱根旧街道休憩所
甘酒茶屋
お玉ケ池
旧街道石畳
芦ノ湖
山のホテル
サロン・ド・テ ロザージュ
箱根神社
大芝
豊月
畑宿入口
芦ノ湖テラス
元箱根
ギャラリー陶里
玉村豊男ライフアートミュージアム
日輪寺
元箱根港
箱根・芦ノ湖 成川美術館
文庫山
804
箱根海賊船
恩賜箱根公園
箱根旧街道
屏風山
948
要害山
941
関所資料館
箱根関所跡
芦ノ湖温泉
箱根町港
箱根駅伝ミュージアム
本迹寺
箱根ホテル
箱根やすらぎの森
森のふれあい館
箱根関所南
道の駅
箱根峠
海ノ平
941
箱根峠
芦ノ湖大観
箱根峠
箱根くらかけG
芦の湖CC
孫助山
957
大観山
1015
相方郡
函南町
鞍掛山
1004
アネスト岩田
ターンパイク
宮上
N
0
1km

魚市場で海の幸を豪快に

活気あふれる魚市場内にあり、相模湾のとれたて鮮魚を味わえると評判の食堂。大人気の海鮮丼1,750円(数量限定)をはじめ、港の朝定食や昼定食など、どれもお手頃価格でボリュームも満点。漁港ならではの雰囲気も楽しんで。

魚市場食堂

☎0465-23-3818
神奈川県小田原市早川1-10-1 小田原魚市場2F ㊡10時～15時 ㊡水曜 Ⓟあり

箱根町のお得なふるさと納税

日本屈指の温泉地・箱根のふるさと納税は、謝礼品として、名産品はもちろん、箱根の旅館やホテルで利用できる宿泊補助券が選べる。箱根のまちづくりを応援しながら、お得に旅が楽しめるふるさと納税に注目！

箱根町 総務部財務課

☎0460-85-9563
https://www.town.hakone.kanagawa.jp

クリスタルガラスの桜が登場

箱根町の「町の木」山桜としだれ桜をイメージした2本のクリスタルガラスツリーが登場。桜の花と葉を表現したピンクとグリーンのクリスタルガラス合計88,000粒が美しく輝く。ひと足早く箱根の春を感じて。5/23㈫まで展示。

箱根ガラスの森美術館

☎0460-86-3111
神奈川県足柄下郡箱根町仙石原940-48 ㊡10時～17時30分(L.O.17時) ㊡毎年成人の日の翌日から11日間

自然の光に満ちた水族館

芦ノ湖畔にある広々とした「箱根園」。特に人気なのは、海抜723mにある日本で一番標高の高い海水館だ。中央には高さ7m、1,255tの海水をたたえたオープンエアーの大水槽を設置。かわいいアザラシショーにキュンとして。

箱根園

☎0460-83-1151
神奈川県足柄下郡箱根町元箱根139
㊡9時～16時30分 ㊡無休 Ⓟあり https://www.princehotels.co.jp/amuse/hakone-en/

information

家族で楽しめるミュージアム

「ロマンスカーミュージアム」が小田急線海老名駅隣接地に4月中旬オープン。ヒストリーシアター、ロマンスカーギャラリー、ジオラマパーク、電車運転シミュレーターなどがある小田急線開業以来初の屋内常設展示施設。

ロマンスカーミュージアム

神奈川県海老名市めぐみ町(小田急線海老名駅隣接地) https://www.odakyu.jp/romancecarmuseum/

旅の途中に寄りたいカフェ

2020年7月にリニューアルした箱根登山鉄道強羅駅構内のテイクアウトカフェ。アメリカンテイストなイートインもあり、旅の途中に立ち寄れる。オリジナルのホットドッグやシェイク、こだわりのコーヒーなどを販売。

Shake&Dog

☎0460-86-0533
神奈川県足柄下郡箱根町強羅1300
㊡10時～17時 ※時季により変動あり

湯めぐりステイで温泉を満喫

今年開業20周年を迎えた箱根小涌園「元湯 森の湯」。天悠・三河屋旅館・美山楓林に宿泊滞在中何度でも無料で利用できる。もちろん日帰り入浴も可能。季節に合わせ趣向を凝らした変わり湯が月替わりで楽しめる。

箱根小涌園 元湯 森の湯

☎0460-82-4126
神奈川県足柄下郡箱根町二ノ平1297 箱根小涌園ユネッサン内 ㊡11時～20時(最終入場19時) https://www.morino-yu.com/

「ふわとろ」アジフライ

小田原水揚げの地魚が味わえる店。口の中でとろける「ふわとろ」アジフライは、魚屋直営ならではの味だ。ランチはごはん大盛り無料。夜は地魚バルに。小田原のソウルフード「オシツケ」「スミヤキ」が人気。小田原駅徒歩1分。

魚魚屋(ととや) 半兵衛

☎0465-42-9237
神奈川県小田原市栄町2-3-4 美ゆ紀ビル 1階
㊡11時～14時、16時～22時(L.O.21時30分)
㊡日曜 https://www.totoya-hanbe.jp/

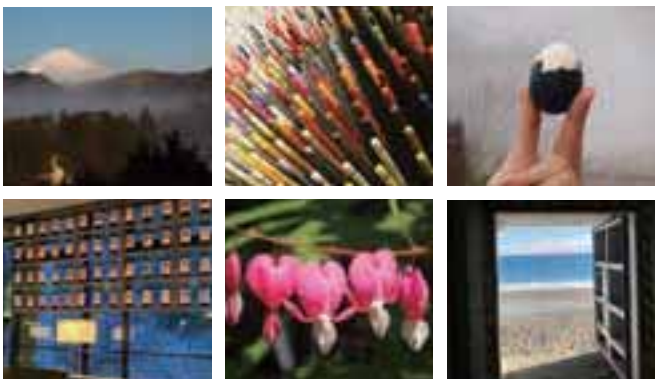

箱根・小田原を中心としたおすすめ情報や美しい景色のほか
誌面では紹介できなかった取材時のエピソードや裏話なども随時更新しています。

※写真はイメージです

極上の絶景日帰り温泉

箱根駒ヶ岳西麓に位置する箱根十七湯の中で一番新しい温泉。湯船から眺める絶景の芦ノ湖と富士山、究極の癒しを追求したマッサージ、龍宮殿料理長のメニューが楽しめるお食事処など、贅を尽くした特別な一日が楽しめる。

絶景日帰り温泉 **龍宮殿本館**

☎0460-83-1126
https://www.princehotels.co.jp/ryuguden/honkan/

彫刻の森シールラリー

シールラリーの「魔女ユーリーの森」が好評。館内に眠る7つの勇者(彫刻)のシールをマップに貼り、最後のクイズに正解したら記念缶バッチがもらえる。1回300円。本館インフォメーションで。

彫刻の森美術館

☎0460-82-1161
神奈川県足柄下郡箱根町ニノ平1121
営9時～17時(最終入館16時30分) 休無休
https://www.hakone-oam.or.jp

温泉と囲炉裏料理を楽しむ

里山の風趣とともに良湯を楽しめる日帰り温浴施設。食事処「囲炉裏茶寮 八里」では、5/31㈮まで、ホタルイカとウドの酢みそ掛け、桜鯛 薄造り、浅利の炊き込みご飯などが付いた「春の囲炉裏コース」4,000円が味わえる。

箱根湯寮 **囲炉裏茶寮 八里**

☎0460-85-8411
神奈川県足柄下郡箱根町塔之澤4 営平日11時～20時(L.O.19時)、土・日・祝11時～21時(L.O.20時) ※食事のみの利用可 休無休

芦ノ湖畔で上質なランチを

「レストラン レイクサイドグリル」は、西洋料理・日本料理・中国料理の垣根を越えた"FUSION(融合)"をテーマに、季節の地元食材を活かしたメニューが味わえる。芦ノ湖畔に立地するホテルの中庭は、プライベート感抜群だ。

ザ・プリンス 箱根芦ノ湖

☎0460-83-1111
神奈川県足柄下郡箱根町元箱根144 休無休
https://www.princehotels.co.jp/the_prince_hakone/

information

箱根の春を空中散歩で満喫

さまざまな植物の息吹が感じられる春のロープウェイで、箱根の新緑や富士山など、沿線の風景を空中から眺めながら、思い切り楽しみたい。各駅には、ここだけで味わえるグルメや絶景を楽しめる展望テラスなども。

箱根ロープウェイ

☎0465-32-2205(本社)
問い合わせ／平日9時～17時
営9時～17時 休無休(荒天時運休)

読んだ人も、これから読む人も

童話『星の王子さま』とその作者サン＝テグジュペリをテーマにした世界で唯一のミュージアム。園内は四季折々の花咲くヨーロピアン・ガーデンやフランス風の街並みが広がり、どこを撮ってもフォトジェニック！

星の王子さまミュージアム

☎0460-86-3700
神奈川県足柄下郡箱根町仙石原909
営9時～18時(最終入園17時)
休第2水曜(3月・8月は無休)

お得なパスでドライブ旅行を

伊豆観光なら高速道路乗り放題と共通宿泊商品券がセットになったプランがお得。通常価格の約40～50%OFFに。共通宿泊商品券は修善寺温泉、天城湯ヶ島温泉、中伊豆の対象施設で利用可能。詳細や申し込みはHPから。

NEXCO中日本

https://hayatabi.c-nexco.co.jp/

熟練職人が握る回転寿司

熟練した職人が一貫一貫握る寿司をリーズナブルに味わえる回転寿司店。ネタは、小田原漁港で毎朝一番に水揚げされた鮮魚を職人が厳しい目で吟味し、丁寧に仕込んでいる。全国各地から取り寄せた旬の魚も、ぜひ堪能したい。

回転寿司 北條

☎0465-46-6660
神奈川県小田原市栄町1-1-15 ミナカ小田原3F
営11時～22時(L.O.21時30分) 休ミナカ小田原休館日 https://www.kaitensusi-hojo.com/

ミスモ箱根公式

Instagram

フォローお願いします

mismo_hakone_magazine

はじめました

春の伊豆へ

伊豆は箱根からのアクセスも良好。
道中の車窓からは四季折々の表情を楽しむことができる。
箱根へ訪れた際は、伊豆まで足を延ばしてみては。

箱根から日帰りできる隠れ家的美術館で優雅な時間を

箱根から車で約1時間、「上原美術館」は伊豆下田の緑濃き里山に佇む、知る人ぞ知る隠れ家的美術館だ。収蔵品の中核をなすのは、大正製薬名誉会長、上原昭二氏の寄付による近代絵画のコレクション(近代館)。モネ、ルノワール、梅原龍三郎などの大家が名を連らねるが、どの作品も穏やかで落ち着きがあり、個人コレクションならではの優しさが感じられる。

同名誉会長を務めた上原氏の両親、正吉・小枝(さえ)夫妻が寄付した仏教美術も見応えがある(仏教館)。お堂のような柔らかい光に包まれた空間で、平安時代の十一面観世音菩薩像(重要美術品)や鎌倉時代の阿弥陀如来像、紺紙に金字で書写された古写経など、実に質の高いコレクションを鑑賞できるのもぜいたく。近現代の仏像が一堂に集まる仏像ギャラリーも圧巻だ。

美術品を後世につないでいくための教育活動や、地元に伝わる仏教美術の地道な調査研究に力を入れているのも、「上原美術館」ならでは。邸宅に飾られた絵を見るように、距離を感じず一つひとつの作品にじっくり向き合えるのも魅力。

4月18日まで「上原コレクション名品選」を開催(4月19日～28日は展示替えのため休館)。4月29日から開催される企画展「陰翳礼賛」(4月29日～9月26日)では、仏像と絵画の陰影表現をテーマに、「東洋と西洋の美の出あい」を楽しむことができる。この機会にぜひ、足を延ばしてみてはいかがだろう。

仏教で説かれる仏菩薩など、主要な仏像約130体が並ぶ「仏教館」の仏像ギャラリー。写真撮影も可能だ(上)。2017年に完成した仏教館の展示室。仏像に寄り添うようなやさしい光が鑑賞者をやさしく包んでくれる(下)。

上原美術館

0558-28-1228

静岡県下田市宇土金341
9時30分～16時30分(入館は16時まで)
※展覧会期間中は無休
入館料大人1,000円
伊豆急下田駅より南伊豆東海バス堂ヶ島行きで「相玉」バス停下車、徒歩約15分／河津駅からタクシーで20分
http://uehara-museum.or.jp/

知人の邸宅を訪れたような感覚で、自分のペースで鑑賞できる「近代館」。コレクションは今も増え続ける(左)。清々しい伊豆の自然を望む「近代館」のラウンジは小休憩に最適(右)。

人生のプライムタイムをリゾート地で過ごす

伊豆高原〈ゆうゆうの里〉が位置するのは、富士箱根伊豆国立公園の中。春には、施設内に約100本の桜が咲く。近隣には大寒桜など、さまざまな桜を鑑賞できるスポットや美術館、レストランなども。リゾート地に住みながら、生涯必要なサポートを提供してくれるのが、同施設の魅力だ。

アスレチックジムがあり、希望者にはトレーナーが体力づくりを指導。サークル活動や季節行事、コンシェルジュサービスも充実している。各居室の見守りシステムにより、緊急時にはスタッフが急行。将来、生活援助が必要になったときは、家事援助、買い物代行も。さらに、施設内には、24時間介護を提供するケアセンターや医療機関が併設。

「医療や介護の不安を感じずに安心の中で第二の人生を謳歌していただきたい、それが私たちの願いです」（施設長・杉山氏）。

自立入居者が約7割。城ケ崎海岸や大室山にも近く、自然豊かな環境に佇んでいる（上）。
大食堂では3食提供され、伊豆の海と山の幸を味わえる（下左）。

参加無料 **ランチ付き個別見学会** 随時開催・要予約

【集合時間】12時
【集合場所】伊豆高原〈ゆうゆうの里〉管理事務所
【定　　員】1日2組 ※電話で事前予約を

※感染拡大防止のため、見学希望日2週間前から検温し、当日は検温記録表の提出を。来館時は、検温・マスク着用・手指消毒に協力を。見学場所に制限あり

POINT 01

温泉付き大浴場

大浴場には温泉が引かれ、好きなだけ温泉に入れる、毎日がリゾートのような生活が待っている。居室内には個別の浴室も用意。

POINT 02

国立公園で別荘地暮らし

国立公園の一角に、25000坪を有する同施設。施設内でも伊豆の四季折々の自然と触れ合え、さらに、海や山へと気軽に足を伸ばすことも可能。

POINT 03

全棟2階建て

広大な敷地内には、住居棟が点在。公園の美しい自然を損なわないよう、全棟2階建て。居室は4タイプあり、1部屋最大53.2㎡。

介護付き有料老人ホーム 入居時自立型

伊豆高原〈ゆうゆうの里〉

0120-084-605
（問い合わせ時間／9時～17時）

静岡県伊東市八幡野1027
伊豆急行線伊豆高原駅から徒歩20分
https://www.yuyunosato.or.jp/place/izu

●施設名／伊豆高原〈ゆうゆうの里〉 ●所在地／静岡県伊東市八幡野1027 ●敷地面積／82,713.22㎡ ●延床面積／24,358.82㎡ ●土地・建物の権利形態／事業主体所有（抵当権設定有） ●建築構造／鉄筋コンクリート造地上2階建（10住居群） ●総戸数／338戸 ●居室面積／【一般居室】30.9～53.2㎡ 【介護居室】19.3～31.1㎡ ※介護居室は住替え用のため募集を行っていません ●開設／昭和54年5月 ●施設類型／介護付有料老人ホーム（一般型特定施設入居者生活介護） ●居住の権利形態／利用権方式 ●利用料の支払い方式／全額前払い方式 ●入居時の要件／入居時自立 ●介護保険／静岡県指定介護保険特定施設（一般型特定施設）・介護予防特定施設 ●居室区分／全室個室 ●一般型特定施設である有料老人ホームの介護にかかわる職員体制／2：1以上 ●広告有効期限／2021年7月31日

《ギャラリー陶里》

心穏やかに幸福な日々を送るために

パワーストーンと龍神様が豊かな人生を後押し

市川 たえ香　ギャラリー陶里 代表取締役

東京都港区新橋生まれ。アンティークの洋食器や人形が好きでコレクションを始め、2005年に「ギャラリー陶里」をオープン。独自の経営理念と個性ある店作り、地域経済の発展に寄与する優良小売店として、県や地域の商工会議所より表彰される。

寒さが和らぎ、山の緑が芽吹き始める春は、新しいことを始めたり、自分の内面と改めて向き合うのにふさわしい季節。

そんなときぜひ訪れてほしいのが、元箱根にオープンして17年のセレクトショップ、「ギャラリー陶里」だ。宝箱のような店内には、笑顔が素敵な〝箱根のマダム〟、市川たえ香オーナーの卓越したセンスが光る、世界の銘品や風水アイテム、インテリア雑貨など、一点ものの価値ある品がずらり。

常に身に付けていられる〝お守りジュエリー〟として人気なのは、良質な天然石で作られたパワーストーンブレスレット。一人ひとりの心に寄り添いながら、石に秘められた意味や効果からその人に最適なパワーストーンへと導いてくれる。金運、健康運、家庭運など、あらゆる運気に影響を与え、人生を後押ししてくれるとファンが多いのは、輝きと躍動感に満ちあふれた龍神様。「パワーストーンと龍神様、どちらも適切な浄化とメンテナンスが大切です」とたえ香さん。

お店には感謝の手紙や写真が連日届き、リピーターはなんと5500人。不安なことも多いこのご時世、よい気が流れる箱根のパワースポット「ギャラリー陶里」から、幸せの一歩を始めませんか。

左から、ラベンダーアメジスト、インカローズ、ラリマー

あなたを守る ジュエリーパワーストーン

パワーストーンブレスレットの購入者には、天然水晶のさざれ石と携帯用巾着をプレゼント。

開運

「運気」を上げる龍のパワー

「五爪の龍」は最高位に位置する存在とされ、古代中国では皇帝のみが象徴として用いることができた。龍神様には毎日新鮮なお水を。龍神様をお買い上げの方には、特製の盃をプレゼント！

ギャラリー陶里 tel.0460-83-6668

神奈川県足柄下郡箱根町元箱根28　https://www.touri.co.jp

- 営業時間：10時～17時30分
- 休：不定休（事前にお問い合わせ下さい）

箱根登山鉄道箱根湯本駅からバス45分
箱根登山バス「箱根神社入り口バス停」下車すぐ

神奈川県商工会議所・小田原箱根商工会議所より「優良小売店舗」認定

MiSMO箱根
2021 Spring vol.57
Staff

Publisher
中村　和広

Editor in Chief
牧　　淑子

Deputy Editor in Chief
岡本　千加　髙荷あずさ

Sales & Promotion Staff
浦本洪一朗　田中佳世子

Editor
渡部　郁美　松林　寛子
金子　京子

Writer
角田　実香　久保寺潤子

Designer
稲葉　香奈　森永　和子
佐藤　亜紀　久野　大輔
會沢　聖恵

Photographer
井原　淳一　櫻井めぐみ

Map Design
小林　重子

DTP Staff
白澤　淳奈

協力
小田急電鉄株式会社
小田急箱根グループ
伊豆箱根鉄道株式会社
箱根町
箱根DMO(一般財団法人箱根町観光協会)
小田原箱根商工会議所
小田原市
御殿場市

発行
株式会社インクルーブ
〒215-0021
神奈川県川崎市麻生区上麻生1-5-1
りそな新百合ヶ丘ビル5F
http://www.mismonet.com

本誌の広告に関するお問い合わせは
株式会社インクルーブ
営業企画部　☎044-959-3750

印刷・製本
サンケイ総合印刷株式会社
次号は2021年6月中旬
発行予定です。

本誌に掲載されている施設・店舗の開館・営業時間、料金、定休日、イベント開催期間、メニューの内容等は予告なく変更となる場合がありますので、あらかじめご了承ください。

本誌の写真、イラストレーション、地図、文章等の無断転載・複製を禁じます。

Presents　読者プレゼント

風景画のような露天風呂が自慢の宿

箱根の玄関口である湯本温泉に佇む、全室リバービューの温泉旅館。解放感溢れる半露天風呂や、伝統工芸の箱根寄木細工がちりばめられた館内で、日常を忘れて寛ぎのひとときが過ごせる。

平日宿泊券(1泊2食付)　1組2名様

星野リゾート　界 箱根
✆0570-073-011(界 予約センター)
https://kai-ryokan.jp/hakone/

江戸情緒薫る小田原駅の新スポット

2020年12月、駅直結の好立地にオープンした複合商業施設。グルメ、ショップ、宿泊施設など多彩な店舗40店以上がそろう。ひと休みしたくなったら地元人気飲食店「西湘フードスタジアム」へ。

商品券(5,000円分)　5名様

ミナカ小田原
✆0465-22-1000
https://www.minaka-odawara.jp/

里山のような世界で湯浴みと森林浴を

箱根湯本駅から無料送迎バスで約3分、箱根の豊かな自然を満喫できる古民家風の日帰り温浴施設。食事処では、昔ながらの囲炉裏と炉端焼きで里山風料理が楽しめる。格別な時間を楽しんで。

大浴場ご入浴券　5組10名様

箱根湯寮
✆0460-85-8411
https://www.hakoneyuryo.jp/

応募方法　プレゼントの応募は希望商品1点につき1通とさせていただきます。お一人で2点以上応募の場合はそれぞれ別々にご応募ください。

ハガキ・FAX・Eメールのいずれかを利用して　■アンケートの回答　■希望賞品　■住所　■氏名　■年齢　■職業(学年)　■電話番号　■Eメールアドレス(お持ちの方のみ)を明記して、下記までご応募ください。

【 アンケート 】
❶ 本号で面白かった(役に立った)記事やコーナー、広告を3つあげてください。
❷ 箱根へ訪れる際の交通手段を教えてください(複数選択可)
①電車　②路線バス　③高速バス　④ツアーバス　⑤マイカー　⑥レンタカー　⑦タクシー　⑧その他(　　)
❸ コロナが収束したら箱根に行きたいですか？
①すぐに行きたい　②しばらく様子を見てから行きたい
③わからない　④行きたくない
❹ 箱根・小田原周辺のおすすめスポット(宿、グルメ、観光地など)を教えてください(複数回答可)
❺ 今後「ミスモ箱根」で取り上げてほしい記事や特集、本号に対するご意見やご感想をご自由にお書きください。

【 宛先 】
● ハガキ
〒215-0021 川崎市麻生区上麻生1-5-1
りそな新百合ヶ丘ビル5F
ミスモ箱根編集部「ミスモ箱根春号プレゼント」係
● FAX　044-959-3751
● Eメール　hakone@mismonet.com

【 締切 】 2021年6月25日(金)(消印有効)

当選者の発表は賞品の発送をもってかえさせていただきます。
※ミスモ箱根の読者プレゼントにご応募いただいた個人情報はプレゼントの発送および個人を特定しない統計的資料作成に利用するほか、賞品を協賛企業等から直送する場合、必要な情報を協賛企業等に開示することになりますのでご了承ください。

箱根 Mi-su-ho
【ミスモ＊はこね】2021年Spring vol.57 2021年3月15日発行 編集・発行 株式会社インクループ 〒215-0021 川崎市麻生区上麻生1-5-1-5F TEL 044-959-3750

ORIX HOTELS & RESORTS

ORIX HOTELS & RESORTSでくつろぐ箱根旅

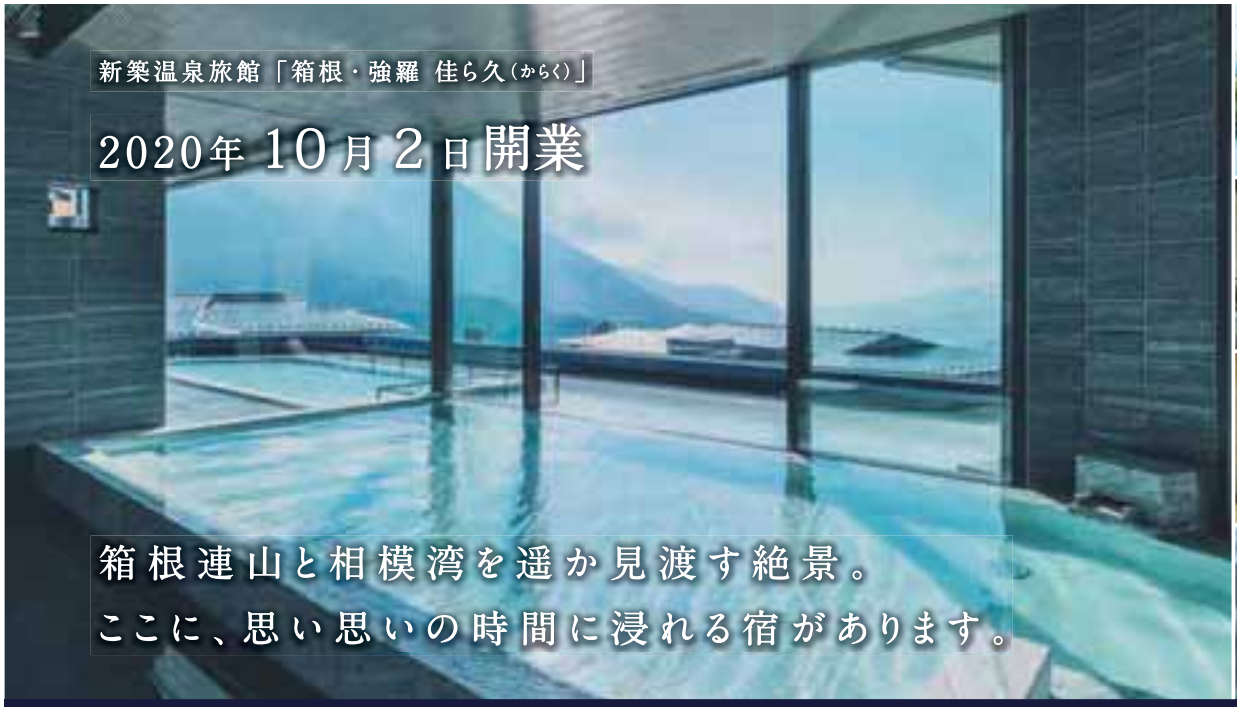
新築温泉旅館「箱根・強羅 佳ら久（からく）」
2020年10月2日開業
箱根連山と相模湾を遥か見渡す絶景。
ここに、思い思いの時間に浸れる宿があります。

※イメージ

箱根・強羅
佳ら久
ORIX HOTELS & RESORTS

神奈川県足柄下郡箱根町強羅1300-8
（強羅駅より徒歩3分）
TEL 0460-83-8860
https://www.gora-karaku.jp/

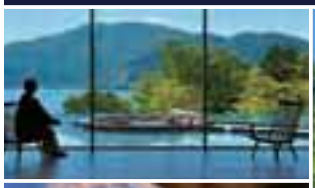

※イメージ

湖畔の風と湯にくつろぐ。

箱根・芦ノ湖
はなをり
ORIX HOTELS & RESORTS

神奈川県足柄下郡
箱根町元箱根桃源台160
https://hanaori.jp/ashinoko/

ORIX HOTELS & RESORTSが取り組む衛生管理等について

VEGETABLE OIL INK