

新百合ヶ丘発！私の街のフリーマガジン

FREE

Mi S M O  
[ミスモ アネックス] annex

冬号

2022-2023

Vol.87

新百合ヶ丘  
おいしい  
&  
癒しの  
ひととき

[www.mismonet.com](http://www.mismonet.com)

新型コロナウイルスの感染拡大の影響により、本誌掲載の広告、イベント情報および記事の内容に変更が生じる可能性があります。  
詳しくはそれぞれの店舗等のホームページや電話などでご確認をお願いします。



ご成約  
誠にありがとうございます

新百合ヶ丘センターの  
過去1年間の  
売買取約件数

272件

※上記売買取約件数は、2021年4月1日～2022年3月31日までの1年間で当センターにてご成約いただいた売買契約件数です。

不動産取引の  
プロフェッショナル、  
**東急リバブル**  
にお任せください。

売却・賃貸  
**W**無料査定  
実施中

ご売却をお考えの皆様お気軽にご相談ください!!  
売却に関するご相談は、3つの方法で24時間受付中

**1**  
インターネット  
でのご相談

リバブル新百合ヶ丘 **検索**

無料査定はこちらをクリック!

**2**  
スマートフォン  
でのご相談

いつでも  
どこでも  
簡単アクセス!

**3**  
FAXでの  
ご相談

FAX.  
044-954-7481

| 東急リバブルの感染予防対策                     |                                      |                           |
|-----------------------------------|--------------------------------------|---------------------------|
| 消毒液の増設と<br>定期消毒の<br>強化            | 店舗内の換気を<br>定期的を実施                    | 衛生面を考慮し、<br>雑誌・新聞等の<br>撤去 |
| 勤務時間中も<br>出退勤時も<br>マスク着用を<br>義務付け | 手洗い・<br>手指消毒を徹底し、<br>必要に応じて<br>手袋も着用 | 出勤時の<br>体調チェック            |





# 発汗アイテムで 体も心も整える!

サウナブームをきっかけに、今、注目を集めているのが「発汗アイテム」。  
どっと汗をかくものから、じんわり温まるグッズまでをピックアップ。  
代謝アップに、冷え対策に、リフレッシュに…。いい汗をかいて、体と心を整えよう!

## スパイシーな香りが やる気を燃やす!



ジンジャーやシナモンなど19種類のハーブが、理想のスタイルづくりを応援。ミルクで割ればチャイ風に。最強のアタシ 茶葉タイプ 270g 7,560円(左)、オリジナル ハーブティーカップ 2,750円(右)

2F [エンハーブ]  
044-965-8308

## 額の汗をぬぐって食べたい 本場タイの刺激的な辛さ

タイで辛いと有名な緑の唐辛子入り!新鮮なココナッツミルクを使った本場の味をレトルトに。タイの台所 タイで食べたタイカレーグリーン 331円

B1F [ジュビター]  
044-819-7391



## 温感ボディクリームで じんわりポカポカ



毎冬定番の人気商品に無香料タイプが登場。お風呂上りにマッサージしながら塗ると、さらに◎。MOCボディウォーマークリーム 無香料 880円

5F [京王アートマン]  
044-965-8010



## 全身を深部まで温める ホットストーンが至福



香り高いオイルを使ったオールハンドの施術に、ホットストーン&フットバスが付いたぜひたくケア。ホットストーン アロマオイルリンパマッサージ 全身100分 15,400円  
※男性施術の場合、別途1,100円

5F [ボディファクトリー]  
044-322-0160

## 人気の重炭酸入浴剤は ぬるめのお湯でじっくりと

有効成分が温浴効能を高め、体を芯から温める。ビタミンC濃度が10%アップしたWELLNESSも。薬用 HOT TAB RECOVERY (左)、同WELLNESS (右) 各900円(医薬部外品)

1F [FJ ドラッグ] 044-965-8400

OPA  
VIVRE  
FORUS



新百合丘オーパ公式  
Instagram



Google play および  
Google play ロゴは、  
Google LLC の  
商標です。

OPA

おかげさまで25周年!  
新百合丘オーパ

新百合丘オーパ SHINYURIGAOKA OPA  
10時~21時(一部飲食店7時~23時) 川崎市麻生区上麻生1-1-1  
Tel.044-965-2121 <https://www.opa-club.com/shinyurigaoka/>  
新百合丘オーパ 検索

## NEW OPEN

10/14 1F (アクセサリー)  
ボタン & カフリンクス

BUTTON & CUFFLINKS  
Ladies and Gentlemen

ひとつのことにとらわれない、多様なデザインを  
展開するアクセサリブランド。

11/1 B1F (和菓子)  
あわ家惣兵衛

雙井衛最中本舗  
あわ家惣兵衛

「名代 惣兵衛最中」が看板商品。小豆の旨  
みを最大限に引き出した和菓子を提供。



新百合ヶ丘エルミロード  
LINE登録で

おトクな  
読者特典  
付き!

エルミロード × MiSMO 編集部

# 5F L-DINING

Vol. 19

## レストランフロアを徹底取材!

店舗によりご利用条件が異なります。詳細をご確認の上、ご利用ください。

仕事に、家事に、育児に、毎日がんばっている自分や家族へのごほうび企画。  
今回は、新百合ヶ丘エルミロードLINE公式アカウントとミスモ編集部のコラボ読者特典も用意!

5F L-DININGで「おつかれさま!」の瞬間をプレゼントしませんか?



LINE特典  
ソフトドリンク  
サービス

2023年  
2月28日迄有効

※1人1杯 ※注文時に、トーク画面提示  
+「ミスモを見た」と一言を  
※ランチ・ディナー利用可

特上牛たんと牛たんシチューセット 2,600円



滋味豊かな牛たんで  
疲れた体に元気をチャージ

毎日、バタバタと忙しく過ごしている人こそ、ヘルシー&栄養たっぷりの牛たんで「おつかれさま!」を。看板メニューの特上牛たん、冬にぴったりの牛たんシチューの二大メイン料理を一度に味わえるセットをチョイス。一枚一枚丁寧に焼き上げた熟成牛たんは、噛むほどにジューシーな旨みが広がる至福の味わい。

5F 仙台牛たん 青葉  
TEL. 044-959-4129

豪華なローストビーフで  
とっておきの乾杯を!

大切な人とグラスを傾け、お互いの労をねぎらう夜にぴったり。有機野菜やこだわりの食材を使ったオシャレなオーガニック料理が楽しめる。しっとりと柔らかな本格ローストビーフは、日本全国から集めた自慢のクラフトビールとの相性も抜群。一切れいただくごとに会話も弾み、時間を忘れてしまうほど!

5F CRAFT & FARMERS  
TEL. 044-455-7115

LINE特典  
ハーブティー  
サービス

2022年  
12月31日迄有効

※1人1杯 ※注文時に、トーク画面提示  
+「ミスモを見た」と一言を  
※ディナー限定

国産牛モモ肉のローストビーフ  
1,408円







LINE特典  
10食事代  
%OFF  
2023年  
1月31日迄有効

※会計時に、トーク画面提示+  
「ミスモを見た」と一言を  
※ディナー限定

### 熱々の鉄板ステーキで ガツンとスタミナUPを狙う

今回選んだミスジは、一頭からわずか数グラムしか取れない希少部位で、独特な食感と柔らかさ、口溶けを楽しめる特別感たっぷりの一品。ほかにも、肉汁の旨みを閉じ込めたハンバーグやキッズメニューもあるので、家族でのおつかれさま会にぴったり。ボリューム満点の肉料理は、みんな笑顔になること間違いナシ。

5F シェーンズバーグ  
TEL. 044-965-3086

ミスジステーキ 1,649円



LINE特典  
タンしゃぶ  
150gサービス  
2023年  
2月28日迄有効

但馬屋バラエティーコース (しゃぶしゃぶor  
すき焼き) 大人2,480円、シニア (65歳以上)  
2,380円、小学生1,480円、幼児480円

※1組あたり150g ※但馬屋バラエティー  
コース利用時 ※注文時に、トーク画面  
提示+「ミスモを見た」と一言を  
※ランチ・ディナー利用可

### 良質な牛肉・豚肉を好きなだけ！ 食べ放題の至福をごぼうびに

家族や気の置けない仲間と、心温まるしゃぶしゃぶ鍋を囲んで“ごぼうび会”を。牛肩バラ、豚バラ、豚ロースのほか、野菜、うどん、カレー、デザートなどのサイドメニューまで種類豊富に並ぶ。食べ放題 (制限時間あり) なので、会計を気にせず楽しめるのも魅力。おなかいっぱい満喫して、明日への英気を養って。

5F しゃぶしゃぶ但馬屋  
TEL. 044-965-3098

Instagramも  
始めました!

L-mylord  
新百合ヶ丘エルミロード

川崎市麻生区上麻生1-4-1 TEL.044-965-3111  
<https://www.odakyu-sc.com/l-mylord/>



※表示価格は全て税込表記となります。※営業時間 10時~21時 (一部店舗を除く)、レストランフロアは11時~22時30分  
※新型コロナウイルスの感染拡大の影響により、記事の内容に変更が生じる場合があります。



リブロースステーキ  
プレート 香味野菜の  
和風おろしソース  
1,859円

LINE特典  
5食事代  
%OFF  
2023年  
2月28日迄有効

### 今日は食事作りを休んで オシャレ定食を自分に贈ろう

野菜たっぷりで栄養バランスのとれた定食スタイルは、毎日がんばっている自分への素敵なプレゼントに。香味野菜と大根おろしたっぷりのソースをかけたリブロースステーキは、女性に大人気。食欲そそる和風ソースでペロリと食べられる。家族連れはもちろん、女子会やママ会などでも訪れたい一軒。

※会計時に、トーク画面提示+「ミスモを見た」と一言を ※テイクアウト除く  
※ランチ・ディナー利用可

5F 和ごはんとカフェ chawan  
TEL. 044-969-7877

### 今すぐ登録して、 おトクな特典を利用しよう!

新百合ヶ丘エルミロード  
LINE お友達募集中

新百合ヶ丘エルミロードのLINE公式アカウントを登録して、クーポンやお得な情報をゲットしよう。登録は右記QRコードから!



#### エルミロード LINE × ミスモ読者特典の利用方法

- 1 新百合ヶ丘エルミロードLINE公式アカウントをお友達登録 ※すでに登録済みの方も利用OK
- 2 トーク画面の提示 + 「ミスモを見た」の一言を
- 3 読者特典が利用可能に! ※特典の詳細・期限は、各店の記載をチェック

# 新百合ヶ丘で おいしい & 癒しのひととき

ミスモ特典

入店時または予約時に「ミスモアネックスを見た」とお伝えください。店舗によっては「本誌を持参」していただく場合がありますので、ミスモ特典の但し書きをご確認ください。

※年末年始の営業は各店舗にお問い合わせを

青葉台

グルメ

## 疲れた体を癒す、絶品うなぎ

秘伝のタレで香ばしく焼き上げたうなぎは、家族や友人との集まりにも最適な、ぜいたくな一品。ふっくらとした肉厚な身にほどよく脂が乗り、口いっばいに幸福感が広がる。ひつまぶし、大ぶりのうなぎ半身をぜいたくに使ったうなぎ重、そばとのセットなどメニューは多彩。上質な昆布やアゴ、カツオでとただしが香るそばもおすすすめだ。滋養あるうなぎを食べて、元気に！感染対策も万全に営業中。



寺家町の里山が眼前に。

田舎蕎麦も  
自慢の一品



### Menu

- 鰻ひつまぶし(松) 4,840円
- 上うなぎ重(松) 4,620円
- 半うなぎ重と天ぷらそば 3,190円
- 天せいろ 1,595円
- 天ぷら膳 1,540円

注目

自然豊かな景色を楽しみながら、おいしいうなぎを堪能しよう。



うなぎ・田舎蕎麦 寺家乃鰻家

☎045-962-7338

横浜市青葉区寺家町414 四季の家  
 ◎11時～20時30分(L.O.) / ランチ(L.O.14時30分) ◎火曜 ◎あり



ミスモネット



店主こだわりの秘伝のタレを使ったうなぎ重。



## 本格和食店の限定特製おせちが予約開始

地元産の食材で一から丁寧に手作りした特製おせちを数量限定で販売。ふんだんにかつお節を使っただしの旨みを生かし、厳選された素材の味が楽しめる。23,800円(二段重・2人前)。予約は12/28(水)まで。受け取りは12/31(土)11時30分～14時30分、マブレ2階「だしや」にて(代金引換え)。おせちのほか「一汁五菜コース」(10品)や特別コースは本格的な和食を楽しむ。



地元野菜などの素材とシブシブな調理方法がこだわり。

本格的な料理の数々を堪能できる



### Menu

- 特製おせち(2人前) 23,800円  
※12月以降はキャンセル不可。なくなり次第終了
- 一汁五菜コース(10品) 4,390円
- 酒菜コース(7品) 3,950円

注目

シェフは、なだ万出身の料理人。上品で色鮮やかな和食が評判。



### 一汁五菜

☎044-955-2055

川崎市麻生区万福寺1-16-5 第2白鳳ビル1F  
◎17時～23時(L.O.21時30分) ◎月曜(ほか不定休あり) ※12/31(土)はおせちの受け渡しのみ



ホームページ



かつお節をぜひたくに使用し、風味豊かに仕上げた特製おせちは数量限定。

琴平 銭洗弁財天  
(境内社)  
金運・芸能・学問  
音楽の神様

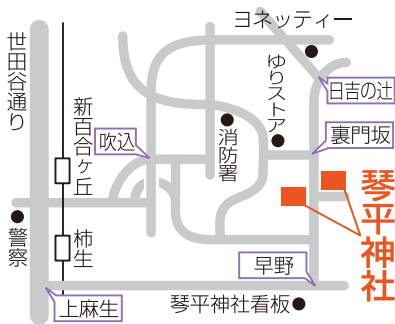

川崎市麻生区王禅寺東5-46-15  
電話：044(988)0045

駐車場100台

https://www.kotohirajinja.com

# 初詣

武州柿生  
**琴平神社**

**新年祈禱** 要予約(一組三名まで)  
※詳細はホームページ・社務所にてご確認ください

**一般参拝** ・マスク着用  
※間隔を空けて参拝下さい  
※体調がすぐれない場合は参拝をお控え下さい

家内安全 厄除  
交通安全 商売繁盛  
その他新年のご祈願承ります  
令和五年が良い年になりますよう、卵の絵皿、絵馬、色紙など宮司筆の干支物の準備をしております。



## 隠れ家サロンの本格ケアで肌磨きを

22年の実績をもつプロの手技と豊富な知識・経験により、肌トラブルに親身に対応。本格的な乾燥の季節こそ、たっぷり90分コースで集中ケアを。体験コースで試してみてもは。新百合ヶ丘駅から、たまプラーザ行きバスで「吹込」下車、徒歩1分。「ポリシー化粧品」の取り扱い店。

ミスモ  
特典

**体験コース4,290円**

クレンジング、フェイシャル、美顔器2種、パックの90分コース。初回限定、1回限り。【2023年2月28日迄有効】

顔専門エステ ローズマリー

☎080-3344-1960

川崎市麻生区上麻生2-36-18 メゾン新百合ヶ丘102

☎10時30分～18時30分 ㊟月・日曜 ㊟あり 要予約



時間をかけ対応する  
施術が評判。落ち着いた  
雰囲気です。



「美シユラン100選」、メディア掲載多数。フットケア歴21年。シューフィッター有資格。

## 本格ドイツ式フットケアで素足美人へ



かかとのガサガサや固くなった角質、爪、足トラブルケアから靴の悩みまで「足の悩み研究家」にお任せ。百合ヶ丘駅徒歩3分の女性専用フットケア&リラクゼーションサロン。丁寧なカウンセリングとセルフケアレッスンも好評。予約の際「ミスモを見た」と一言を。

ミスモ  
特典

**ドイツ式フットケア8,000円**

通常80分11,000円。初回限定。他のクーポンとの併用不可。各種カード可。【2023年2月28日迄有効】



フットケア専門サロン **Salon de PureBody**

☎080-5944-0325

川崎市麻生区高石1-1-5 百合ヶ丘(noi)ビル202

☎平日10時30分～20時30分、土・日・祝10時30分～19時 ㊟不定休 要予約



ホームページ



**11.18 [Fri] Start**

イオン ブラックフライデー

**BLACK FRIDAY**



詳しい情報はイオンお買物アプリで配信中  
ダウンロードは各アプリストアから!

対象OS | iOS9以上、Android5.0以上  
※アプリ使用の通信料は、お客さまのご負担となります。

iPhoneから



Android™から



**AEON STYLE**

イオンスタイル新百合ヶ丘 TEL. 044-951-5501

## 毎日忙しい女性が過ごしたい癒し時間

自分の体と心に素直に向き合う隠れ家のようなリゾートサロンが読売ランド前駅徒歩3分に。仕事や家事をがんばる女性の体と心のコンディションUPをサポート。公式ライン登録後「クーポン」とメッセージを送信すると最大12,000円オフのクーポンをプレゼント中。

体のこわばりは心のこわばり。自分だけの時間で心のゆとりと元気をチャージ。



**最大12,000円割引**  
公式ライン登録後「クーポン」と送信。  
【2023年2月24日迄有効】

ナミオト  
アロマロミロミサロン **namiotto**

☎090-9279-1491 (サロン専用)  
川崎市多摩区西生田1-7-6 グランシェル105  
🕒11時~19時(最終受付17時まで) 📞不定休 要予約



LINE



新百合丘オーパ  
Instagram Follow Me!



マイニチオトクなショッピングアプリ  
**OPA VIVRE FORUS アプリ**

OPA  
VIVRE  
FORUS

お買物1円につき  
**1マイル**



デジタル  
ショッピングチケットが  
**3万マイルで500円**  
**5万マイルごとに500円**  
もらえる!

年間最大10,500円分



詳しくはホームページをご確認ください。➡



新百合丘オーパ

**新百合丘オーパ**  
SHINYURIGAOKA OPA

川崎市麻生区上麻生1-1-1  
Tel.044-965-2121



チキンバーガーセット (971円)



シェーンズバーグ  
☎044-965-3086



テイクアウトの女王 若鶏と海鮮のグリル(1,814円)  
※パン3個付 ※2時間前までにご予約



サンマルク  
☎044-965-3179



スモークサーモンときのこのジェノパペゼ (1,130円)



ダッキーダック  
☎044-965-3199



**5F L-DINING**  
テイクアウトメニュー

今日はおうちで **L-DINING**

**L-MYLORD**  
新百合丘エルミロード

神奈川県川崎市麻生区上麻生1-4-1 <https://www.odakyu-sc.com/l-mylord/>

※営業時間は一部変更となっております。詳しくはHPにてご確認ください。 ※金額は全て税込です。 ※商品はイメージとなります。 ※商品内容、金額は一部変更になる場合がございます。 ※他店舗でもテイクアウトメニューをご用意しております。

# 龍 新百合ヶ丘 | SHIN-YURIGAOKA RYU CLINIC

## 龍クリニック

■ 内科・循環器内科 龍 祥之助



内科・循環器内科  
龍 祥之助

| 診療時間                         | 月 | 火 | 水 | 木 | 金 | 土 |
|------------------------------|---|---|---|---|---|---|
| 8:00~12:00                   | ○ | ○ | / | ○ | ○ | ○ |
| 15:00~18:00<br>※月曜は19:00まで診療 | ○ | ○ | / | ○ | ○ | / |

休診日 水・日曜、祝日、土曜午後 12/30(金) 午後~1/4(水)

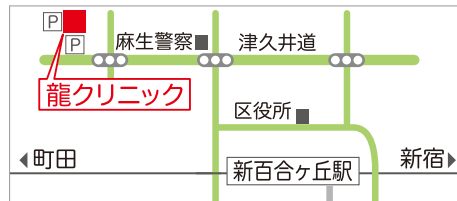

ホームページ

電話・LINE・インターネット  
でのご予約ができます

TEL044-955-7231

川崎市麻生区古沢7

自動予約  
受付番号

050-5533-3852



Web予約受付



LINE予約受付



精神科・心療内科

# フィールファインクリニック

川崎市麻生区万福寺 6-7-2  
メディカルモリノビル 5F

カウンセリングルーム併設

予約制

044-967-1105

|             | 月 | 火 | 水 | 木 | 金 | 土               |
|-------------|---|---|---|---|---|-----------------|
| 9:00~14:00  | ○ | ○ | ○ | ○ | ○ | 9:00~<br>13:00  |
| 15:00~19:00 | ○ | ○ | ○ | ○ | ○ | 14:00~<br>18:00 |

休診日: 日曜、祝日 年末年始休診 12/29(木)~1/4(水)

※毎月最終金曜日の診療は午前中のみ

メディカルモリノビル 5F  
フィールファインクリニック

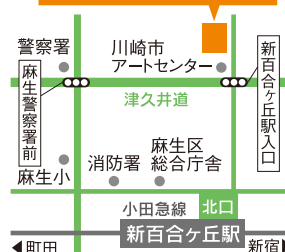

小田急線新百合ヶ丘駅北口  
より徒歩5分

<https://www.feelfine-cl.com/>

フィールファインクリニック

検索



# 日能研 学ぶチカラテスト

参加無料

12/4日開催!

対象 小学2・3・4・5年生

科目 国語・算数・総合

保護者の方対象

学習説明会を同時開催

| 時間           | 小学2年生   | 小学3・4・5年生 |
|--------------|---------|-----------|
| 午前の部 9:00集合  | 11:30終了 | 12:00終了   |
| 午後の部 13:00集合 | 15:30終了 | 16:00終了   |

※2023年2月開校の日能研本科教室・予科教室生徒募集テストになります。

12/25日から

冬期講習  
スタート!

受講お申し込み受付中

対象

小学2・3・4・5年生

※詳細はお問い合わせを。

お申し込みは、お電話かインターネットで

川崎市麻生区上麻生1-3-3 TEL. 044-951-2711

<https://www.nichinoken.co.jp/> 日能研 検索

[受付時間] 13:00~16:00 / 18:30~20:00 (土曜日は13:00~19:00 日曜日は9:00~15:00)

日能研 新百合ヶ丘校



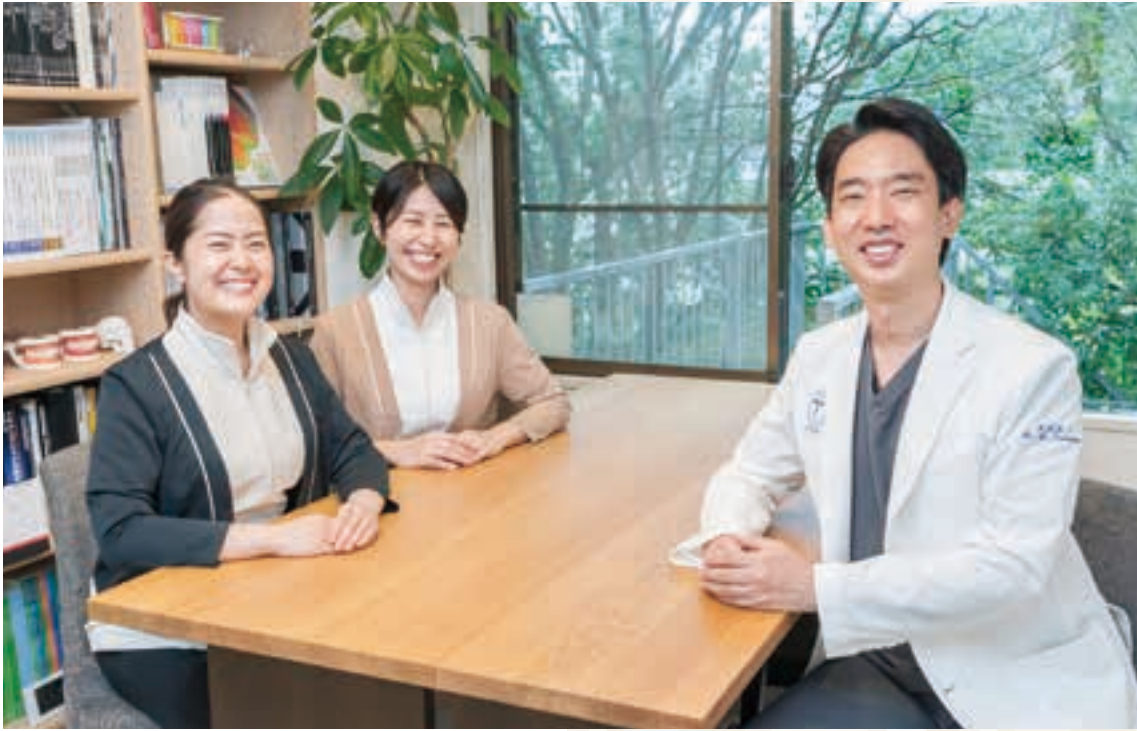

# 生涯にわたり、お口の中の 健康と審美性を維持していくために

一人ひとりと丁寧に向き合うために  
歯科医師・歯科衛生士それぞれ1日4人までの診察としております

すべて自由診療  
事前予約制

全個室マイクロスコープ完備

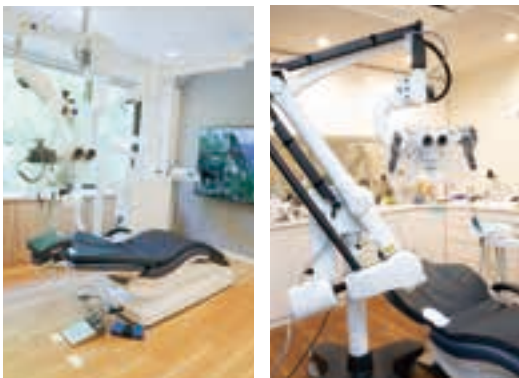

新百合ヶ丘南歯科

Shinyurigaokaminami Dental Clinic

初診料：16,500円／予防メンテナンス 27,500円(すべて税込)

歯科

診療時間 午前9:30～13:00／午後15:00～19:00

※土曜日の診察終了時間は12:30です

休診日 木曜・日曜・祝日

TEL 044-322-8037

川崎市麻生区上麻生1-3-5 ドレイク202

小田急線新百合ヶ丘駅南口 徒歩3分

「洋服の青山」のビルの2階





# ミナカ小田原で食を愉しむ

小田原駅直結のミナカ小田原には、地元で人気の飲食店が勢揃い。お気に入りのお店を探してみてください。

minaka  
ミナカ小田原

神奈川県小田原市栄町1-1-15  
TEL.0465-22-1000  
<https://www.minaka-odawara.jp/>

## こだわりの練り物を「おでん」で味わう。

小田原の老舗蒲鉾店11社の練り物を、長く守り続けてきた鯉と昆布だしでお楽しみ下さい。  
店主厳選の日本酒と酒器は自慢のおでんをより引き立たせます。

### 小田原おでん本店

営業時間 ●11:30~14:30 (L.O.14:00) ●17:00~21:00 (L.O.20:30)  
定休日 火曜日  
2F 小田原新城下町 TEL.0465-43-8832



## とことん鮮度にこだわった味。

注文ごとに活きた鰯をその場で捌いてご提供。  
新鮮な鰯は程よく脂がのっており、  
フライにすると驚くほど「フワッフワ」の食感!ぜひご堪能ください。



### あじ屋でん助

営業時間  
●11:00~15:30 (L.O.15:00)  
●17:00~21:00 (L.O.20:00)  
2F 小田原新城下町  
TEL.0465-46-6464

## 新鮮な魚は小田原で。

毎日市場から仕入れる新鮮な食材。  
海のある小田原ならではの寿司をお楽しみ下さい。



### 回転寿司 北條

営業時間 11:00~21:00  
3F タワー棟  
TEL.0465-46-6660





ハルネ小田原で  
そろそろ

# 小田原・地元の味&土産

国産のりんごと小麦を  
使用したサクサクの  
アップルパイ

洋菓子  
**GOOD  
Mountain  
Apple Pie**  
0465-20-9870  
バター菓子アップルパイ  
430円  
カスタード入り 480円



小田原名店の干物を  
自宅でエンジョイ!

ひもの  
**山安**  
0465-20-1147  
アジ開き干し(3枚) 540円、  
骨までパック!!キンメ鯛煮付(真空パック) 432円



豆腐かつ煮を  
土鍋で

和食  
**田むら  
銀かつ亭**  
0465-22-8989  
豆腐かつ煮定食  
1,375円



やっぱり本格派  
老舗田中屋の味!

佃煮・惣菜  
梅干・塩辛  
**小田原  
田中屋本店**  
0465-22-6434  
わさび漬け 110g入 432円



そのまま食べても  
アレンジしても

惣菜・食品  
**キッチンうおくに**  
0465-20-3962  
食べるおだし かつお・まぐろ 594円



大切に育てた  
小田原産の  
茶葉

服飾雑貨・コスメ・食品  
**メトロマルタ**  
0465-46-8634  
如春園  
小田原の緑茶・紅茶 各702円



地酒・梅酒の  
品揃え豊富!

和洋酒・たばこ  
**藤木屋**  
0465-22-6425  
小田原地酒・梅酒各種



その場で  
仕上げる  
香り高い  
モンブラン

カフェ  
**菜の花  
ムーンカフェ**  
0465-23-1567  
しぼりたてモンブラン+コーヒー 1,200円



ゆったりイートインで  
小田原限定パン  
を味わう

パン・カフェ  
**ヴィド・フランス**  
0465-23-4678  
ちくわパン 180円



地元肉屋手作りの  
惣菜&お弁当

和洋惣菜  
**中ちゃん家のお惣菜**  
0465-21-0140  
自家製焼豚(もも、バラ、肩ロース) 100g 440円~550円



地もの新鮮野菜や  
果物・加工品

農産物  
**朝ドレファ〜ミ♪**  
0465-23-3100  
旬の果物や新鮮な野菜、  
素材を生かした加工品も人気



森の息吹を  
日々の食卓に

木製食器・  
雑貨・家具  
**TAKUMI館**  
0465-46-9306



ひきよせ蓋付き碗 ひのき 7,700円  
果実箸 うめ 1,760円  
木の葉の箸置き 1,210円

※表示価格は税込です。食料品は税率8%(酒類・イートインを除く)、レストランは税率10%で表記しています。※写真はイメージです。

小田原駅東口

**直結**

Free Wi-Fiあり



案内  
サービス

街かど案内所  
「小田原日和」

MAPも!

小田原の観光・イベント情報をご案内。市街地図  
のご用意や、うれしい傘の貸し出しも。

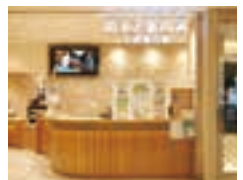

小田原地下街

HaRuNe小田原

[ 営業時間 ] 10:00~20:00 ※一部、店舗により営業時間が異なります。営業時間が変更になる場合もございます。  
神奈川県小田原市栄町1-1-7(小田原駅東口直結) <http://www.harune-odawara.com/>

ハルネ小田原

検索

Facebook



2,000円以上のお買上で、駐車サービス(1時間分)1枚進呈!(提携駐車場:小田原駅東口駐車場、小田原市栄町駐車場など)



ホップ育成を通じて  
麻生区を緑あふれる地域に



福澤さん宅のホップ。穂花は8~11月に実り、天ぷらとしても食べられます。

空気は乾燥し、寒いシーズン。インフルエンザの季節でもあるので、引き続きうがいや手洗いは必須でいきましょう！体調を崩さないようご注意ください。

さて、今回の話題は川崎市麻生区で2022年5月からスタートした「あさおホッププロジェクト」について。ホップと言えばビールの原料の一つですが、そのホップを麻生区で育てるプロジェクトを立ち上げた方がいらっしやるんです。麻生区でホップ!?とその話しを聞いた時、意外でビックリしたんですが、縁あって取材することができましたのでご紹介！

プロジェクトの代表は福澤雄太さん。福澤さんはビール好きが高じて、地元・麻生区でビール醸造所を作ろうと計画しているそうなんですが、なかなか良い場所が見つからない……。それでもビールのことや好きな地元に貢献したいと考え、麻生区の各家庭でホップを育ててもらって、グリーンカーテンを作ることで区民自らが緑化を推進するというプロジェクトを5月に立ち上げたんだそうです。

実際にアメリカ産ホップ「トライアンフ」を参加者に渡し、家庭で育てるためのレクチャーなども行ったそうです。もちろん福澤さんのお宅でもホップを育てていて、お庭のこの一階から2階へとグリーンカーテンができていました。ビール

の原料でもあるホップは、葉などに香りはありませんが、穂花(まりはな)は割ると中からビールでお馴染みのホップの香り、苦味を含んだフルーツに近い香りがあるんですよ！

まだまだプロジェクトはスタートしたばかりですが、麻生区の各家庭でホップを育てて区内の緑化を推進し、さらにはそこでできたホップを収穫して、それを使って麻生区の地ビールを作りたい！福澤さんの夢は大きく広がっていましたね。近い将来「麻生区産ホップ使用」そんな文字が印刷されたラベルのビールがスーパーに並ぶのかもしれないですね。

そして、麻生区の街ではホップのグリーンカーテンを見かけることも多くなるかも！なんだか次のホップのシーズンが待ち遠しいフジタでした。

● profile



街角リポーター  
藤田 優一

1年365日！神奈川を行脚(あんぎゃ)している、はあ〜いフジタでエ〜す！地元神奈川のことならなんでもお任せ!!明るく元気なのが1番の取り柄です。街で見かけたら是非声をかけてくださいね〜♪





# Yomiuriland Jewellumination

よみうりランド ジュエルミネーション

~ LIGHT IS HAPPINESS! ~



水面に輝く虹色のクローバー



大迫力の噴水ショー



2022. 10/20 (thu) ~ 2023. 4/9 (sun) 16:00~

◆ プロデュース ◆



世界的照明デザイナー 石井 幹子

東京タワーやブダペスト・エリザベト橋など、国内外での様々なライティングを手掛ける照明デザインの第一人者。2018年にフランスで開催された「ジャポニスム2018」ハイライト企画にてエッフェル塔特別ライトアップを行い、2019年には文化功労者、2020年には東京都名誉都民に選ばれた。

※期間中、非開催日および休園日があります。

※日中も遊園地は通常通り営業。

※営業日、営業時間などの詳細は公式サイトをご確認ください。



本イベントで使用する電力の100%はグリーン電力を利用しています。

おトクがたくさん!  
**よみラン CLUB**

**オンラインで  
お得なチケットも販売**

**ご登録はこちら!**

1分で簡単登録!

入会無料で  
**5つの特典**

様々なよみうりランド施設でもポイントがたまる

チケットが  
超お得に買える

365日  
お得な年間パスが  
買える

ポイントが  
たまって使える

会員限定の  
お得なクーポンや  
イベントも

**よみうりランド** 遊びを、まん中に。

東京都 稲城市 矢野口 4015-1

©044(966)1111 よみうりランド 検索



# わたしの力を、 未来のために



## イベント ホームページから要予約

- 入試模擬体験① [6年生限定] 11月26日(土)  
※作問担当者からのワンポイントアドバイス
- 入試模擬体験② [①に参加できなかった6年生限定] 2023年 1月 8日(日)  
※作問担当者からのワンポイントアドバイス

## 学校行事 合唱祭は電話にて要予約

- 合唱祭 2023年 2月14日(火)

## 入試報告会 ホームページから要予約・施設見学可

- 入試報告会 [5年生以下対象] 2023年 3月15日(水)



大妻多摩  
中学高等学校



日程などは変更になる場合がございます。より詳しい情報は本校のホームページをご覧ください。

<https://www.otsuma-tama.ed.jp>

〒206-8540 東京都多摩市唐木田2-7-1 TEL:042-372-9113 FAX:042-372-9986